روزنامه کثیرالانتشار
طرح نو

شنبه ۲۳ تیر ماه ۱۴۰۳ سال هجدهم شماره ۳۰۸۶ قیمت ۵۰۰۰ تومان

اسماعیلی‌فر؛ رسما به تراکتور بازگشت

در صفحه ۳

در آستانه روز فناوری اطلاعات تشریح شد؛

۵ گام اساسی شهرداری تبریز برای زندگی هوشمند شهری

در صفحه ۸

خبر ۲

اجرای ۲۴ طرح راهداری با ۸ هزار میلیارد ریال در آذربایجان‌شرقی

طرح نو؛گروه خبر
معاون راهداری مدیرکل راهداری و حمل و نقل جاده‌ای آذربایجان‌شرقی گفت: در زمان کنونی ۲٤ طرح زیربنایی و پرحادثه در حوزه راهداری با اعتبار هشت هزار میلیارد ریال در استان در دست اجراست.
« غلامرضا رسول زاده» روز پنجشنبه در جریان بازدید خبرنگاران از پروژه های اصلاح نقاط حادثه خیز استان، افزود: در سطح کشور حدود ۸۸۷ نقطه پرحادثه مصوب شده است که از این تعداد ۲۰ نقطه حادثه خیز در این استان قرار دارد.
وی اظهار کرد: از سال ۱٤۰۲ عملیات اصلاح این نقاط در جاده های استان آغاز شده و تاکنون ۱۰ نقطه اصلاح شده و ۱۰ نقطه دیگر در حال اصلاح است که در صورت تخصیص ۵۵۰ میلیارد ریال اعتبار، تا پایان سال این نقاط اصلاح می شود.
معاون راهداری مدیرکل راهداری و حمل و نقل جاده‌ای آذربایجان‌شرقی گفت: علاوه بر اصلاح این نقاط پرحادثه، عملیات اجرایی ۲٤ پروژه زیربنایی مهم و تقاطع غیرهمسطح نیز برای رفع نقاط پرحادثه در جاده های استان با اعتبارات ملی اجرا می شود که در صورت تخصیص به موقع اعتبارات، تا پایان فصل کاری سال ۱٤۰٤ این طرح ها تکمیل و به بهره برداری می رسد.
رسول زاده، ادامه داد: این پروژه ها در شهرهای مختلف آذربایجان شرقی از جمله مراغه، هشترود، کلیبر، اهر، شبستر و مرند در دست اجرا بوده و یکی از این پروژه ها تقاطع غیرهمسطح شهرک صنعتی سرمایه گذاری خارجی است.
وی یادآور شد: این پروژه دارای ۲ پل با دهانه ٤۰ متری است که با همراهی شرکت شهرک های صنعتی شروع شده که از سال گذشته سرعت اجرای آن بیشتر شده و در صورت تخصیص ٤۰۰ میلیارد ریال اعتبار، تا پایان فصل کاری سال جاری به بهره برداری می رسد.....

امام جمعه تبریز:
هر چه در توان دارم به کار خواهم بست

طرح نو؛گروه خبر
نماینده ولی فقیه در آذربایجان شرقی و امام جمعه تبریز گفت: بسیار سخت است پا در جا پای سرورم، رفیقم، محبوب دلم، شهید آیت الله آل هاشم بگذارم و خدمت کنم اما هر چه در توان دارم به کار خواهم بست.
حجت الاسلام والمسلمین احمد مطهری اصل، روز پنجشنبه در شورای اداری آذربایجان شرقی با محوریت تکریم و معارفه نماینده ولی فقیه در آذربایجان شرقی و امام جمعه تبریز که با حضور حجت الاسلام والمسلمین محمدی گلپایگانی رییس دفتر مقام معظم رهبری برگزار شد، اظهار کرد: با هر بهانه ای که بود تلاش کردم مسئولیت سنگین و کار سخت نمایندگی....

در صفحه ۲

گزارش ۱

خط دوم گاز اردبیل؛ مشعل خدمت دولت سیزدهم در انتظار اشتعال

طرح نو؛گروه گزارش
کلنگ‌زنی و اجرای خط دوم انتقال گاز از گیلان به اردبیل، یادگار ماندگار دولت سیزدهم در حوزه انرژی برای این استان است که اکنون باید با همت دولت چهاردهم برای محرومیت‌زدایی، توسعه صنایع و تولیدات گلخانه‌ای این خطه پیگیری و تکمیل شود.....

خبر ۷

استاندار آذربایجان غربی:

فعالیت‌های پایانه مرزی بازرگان روان‌سازی شود

طرح نو؛ گروه خبر
استاندار آذربایجان غربی با تاکید بر هماهنگی بیشتر دستگاه‌های مستقر در پایانه مرزی بازرگان گفت: با رفع موانع موجود، فعالیت‌های پایانه مرزی بازرگان روان‌سازی شود.
محمدصادق معتمدیان در جلسه شورای ساماندهی مبادلات مرزی استان ....

خبر ۳

تیراندازی؛ افتی که نگران کننده است؛ تیرها دوباره به «طلا» می‌خورد؟

طرح نو؛ گروه ورزش
تیراندازی ایران که در دوره گذشته المپیک موفق به کسب نخستین مدال طلای خود شد، هر چند بعد از این رویداد با افتی نگرانی کننده مواجه شد، اما امیدوار است که دوباره در پاریس مدال‌آور باشد.
درحالی که فاصله اندکی...

خط دوم گاز اردبیل؛ مشعل خدمت دولت سیزدهم در انتظار اشتعال

طرح نو؛گروه گزارش
کلنگ‌زنی و اجرای خط دوم انتقال گاز از گیلان به اردبیل، یادگار ماندگار دولت سیزدهم در حوزه انرژی برای این استان است که اکنون باید با همت دولت چهاردهم برای محرومیت‌زدایی، توسعه صنایع و تولیدات گلخانه‌ای این خطه پیگیری و تکمیل شود.
در شرایطی که ملت ایران و به تبع آن مردم قدرشناس استان اردبیل داغدار شهادت آیت‌الله سیدابراهیم رئیسی ، رئیس دولت سیزدهم و هیات همراه او در سانحه هوایی در ۳۰ اردیبهشت ماه امسال هستند ، در سایه قوام و دوام نظام مقدس جمهوری اسلامی و با مشارکت بالای مردم دکتر مسعود پزشکیان رییس‌جمهور دولت چهاردهم با برگزاری انتخابات ۱۵ تیرماه انتخاب شد و به‌زودی ارکان دولت بعدی شکل خواهد گرفت، اما مردم آگاه استان اردبیل دوراندیشی، دلسوزی و خدمت ماندگار دولت سیزدهم در تامین گاز مورد نیاز استان را فراموش نخواهند کرد.
حدود ٤۰ سال از احداث نخستین خط انتقال گاز به استان اردبیل می‌گذرد. یکی از الزامات رشد و توسعه هر منطقه و استانی وجود زیرساخت‌های انرژی است که می‌تواند ضمن تامین انرژی پایدار، چرخ اقتصاد استان را به گردش درآورده و زمینه اشتغال‌زایی و تولید ثروت را به دنبال داشته باشد.
ظرفیت گاز استان اردبیل در حال حاضر ۱۱ میلیون متر مکعب است و این میزان پاسخگوی نیازهای اقتصادی، تولیدی استان اردبیل نیست. از سوی دیگر اردبیل در شمال غرب ایران در انتهای خط انتقال گاز قرار دارد و هم برای جلوگیری از افت فشار و هم برای تامین گاز مورد نیاز واحدهای تولیدی و صنعتی این استان، اجرای پروژه خط دوم انتقال گاز، بسیار حیاتی بود و واحدهای تولیدی و صنعتی استان به‌ویژه در شمال استان به آن نیاز مبرم دارند.
از همین رو توسعه زیرساخت‌های انرژی و گاز در سال‌های اخیر به یکی از مطالبات مردم و مسئولان تبدیل شده است و دولت سیزدهم هم در پاسخ به این مطالبه و تامین زیرساخت مورد نیاز استان احداث خط دوم انتقال گاز را در دستور کار قرار داد.
طبق اعلام سازمان جهاد کشاورزی استان اردبیل، یکی از بزرگترین مجتمع‌های گلخانه‌ای کشور در شمال این استان با یک‌هزار و ۵۰۰ هکتار در شهرستان پارس‌آباد و یک‌هزار هکتار در شهرستان اصلاندوز در حال احداث و راه‌اندازی است.
شرکت گاز استان اردبیل نیاز این حجم از تاسیسات گلخانه‌ای را ۳۲۵ هزار متر مکعب گاز در ساعت، معادل ٦۵ درصد گاز مورد نیاز استان اعلام کرده است که خط دوم گازرسانی، آن را تامین خواهد کرد.
کلنگ احداث خط دوم انتقال گاز به استان اردبیل با همت دولت سیزدهم شهریورماه ۱٤۰۲ با حضور مسئولان ملی و استانی در اردبیل به زمین شده شد و سیدحامد عاملی استاندار اردبیل در این آیین کلنگ‌زنی گفت: امروز برای استان ما روز بزرگی است و در تاریخ استان ثبت خواهد شد.
مجید چگنی ، مدیرعامل شرکت ملی گاز هم که در آیین کلنگ‌زنی حضور داشت، اظهار کرد: این از پروژه‌های بسیار مهم شرکت ملی گاز است که هم حجم گاز ورودی به اردبیل را افزایش خواهد داد و قدرت انعطاف عملیاتی شرکت گاز استان را نیز تقویت خواهد کرد.
علیرضا شکوهیان ، معاون مهندسی و توسعه شرکت ملی گاز نیز گفت: برای عملیات اجرایی خط لوله گاز چلوند- اردبیل ۱٤ هزار میلیارد ریال هزینه خواهد شد ، لوله‌های مورد نیاز برای انتقال گاز تامین شده و اگر کارها خوب پیش برود پروژه در سه ماهه دوم ۱٤۰۳ به بهره‌برداری خواهد رسید.
به گفته سیدسعید سیدمتین ، مدیرعامل شرکت گاز استان اردبیل این خط انتقال گاز از منطقه چلوند استان گیلان به امتداد ۵۵ کیلومتر اجرا می‌شود و با تکمیل و بهره‌برداری از این پروژه بزرگ، ظرفیت تامین گاز در استان اردبیل از روزانه ۱۲ میلیون متر مکعب به ۲۵ میلیون متر مکعب افزایش خواهد یافت.
مسئولان دیگر از جمله نماینده ولی فقیه در استان و امام جمعه اردبیل به طور مرتب پیگیر اجرای مستمر و بدون وقفه آن بوده و هستند و در دی ماه ۱٤۰۲ عقیل شکری مدیرکل دیوان محاسبات استان اردبیل در بازدید از خط انتقال گاز، با اشاره به اهمیت این پروژه برای صنعت، کشاورزی و پایداری گاز در شمال استان اردبیل، تسریع روند اجرای و بهره‌برداری زود هنگام آن را خواستار شد.

خط اردبیل – گرمی تیرماه امسال بهره‌برداری می‌شود

سرپرست نظارت خط انتقال گاز اردبیل – گرمی در عین حال گفت: با توجه به مرزی بودن استان اردبیل اجرای این خط می‌تواند زمینه مراودات تجاری و بازرگانی و حتی صادرات گاز را با کشورهای همسایه فراهم کند ، در واقع با اجرایی این پروژه شرایط برای صادرات گاز مازاد هم فراهم می‌شود.
عزیزی اضافه کرد: خط دیگر انتقال گاز که در استان اردبیل در دست اجراست، خط ۱۸۹ کیلومتری از اردبیل به سمت شمال استان است که با اعتبار اولیه ۱۰ هزار میلیارد ریال در چهار فاز در دست اجراست. فاز اول این پروژه از اردبیل به گرمی به طول ۷٦ کیلومتر تکمیل شده و اوایل تیرماه امسال به بهره‌برداری خواهد رسید.
وی افزود: فاز دوم داخل اراضی شرکت کشت و صنعت مغان به طول ۲۵ کیلومتر در دست اجراست ، فاز سوم این خط از گرمی به پارس‌آباد به طول ٦۳ کیلومتر و فاز چهارم هم از پارس‌آباد به اصلاندوز به طول ۲۵ کیلومتر در دست اجراست.
وی با بیان اینکه فاز دوم پروژه در داخل اراضی شرکت کشت و صنعت هم شهریورماه امسال به بهره‌برداری خواهد رسید، تصریح کرد: لازم است مدیران ارشد و نمایندگان استان عملیات فازهای سوم و چهارم را هم به طور ویژه پیگیری کنند چرا که تا زمانی که این قطعات اجرا نشود عملا گاز به واحدهای تولیدی واقع در منطقه مغان نخواهد رسید.
سرپرست نظارت خط انتقال – اردبیل گرمی با بیان اینکه این پروژه جزو پروژه‌های اولویت‌دار شرکت مهندسی توسعه گاز کشور در سال جاری است، ادامه داد: لازم است رایزنی‌ها برای شروع عملیات اجرایی این قطعات تشدید و زمینه اجرای کامل پروژه فراهم شود.
وی یادآورشد: با اجرا و بهره‌برداری از این پروژه‌ها علاوه بر رفع افت فشار گاز در شهرهای شمالی استان چشم‌انداز روشنی نسبت به توسعه استان به ویژه در منطقه مغان که دارای ۲ ظرفیت مهم کشاورزی و مرزی است فراهم و زیرساخت انرژی مورد نیاز منطقه آزاد اقتصادی هم تامین خواهد شد.
نهال خدمت دولت سیزدهم در بخش انرژی برای استان اردبیل متوقف نشده و تا امروز طرح‌های زیربنایی و پروژه‌های مهم گازرسانی به بخش‌ها و روستاهای استان با قوت در حال اجرا و پیگیری است تا پوشش گاز در جمعیت روستایی استان اردبیل نیز به ۱۰۰ درصد برسد.
نظام جمهوری اسلامی بر پایه جمهوریت و اسلامیت بنیان نهاده شده و اقتدار و امنیت خود را از پشتیبانی مردم برخوردار است و همچنان شاهد فروزان شدن مشعل‌های خیر و خدمت دولتمردان در جای جای میهن عزیز خواهیم بود و درخت تنومند برکات و خدمات نظام، همواره پر ثمر خواهد بود.
استان اردبیل با یک میلیون و ۲۸۰ هزار نفر جمعیت و ۱۲ شهرستان در شمال غرب ایران واقع شده و بخش‌های مرکزی و جنوبی آن سردسیر است.

خبر

اجرای ۲۴ طرح راهداری با ۸ هزار میلیارد ریال در آذربایجان‌شرقی

طرح نو؛گروه خبر
معاون راهداری مدیرکل راهداری و حمل و نقل جاده‌ای آذربایجان‌شرقی گفت: در زمان کنونی ٢٤ طرح زیربنایی و پرحادثه در حوزه راهداری با اعتبار هشت هزار میلیارد ریال در استان در دست اجراست.
« غلامرضا رسول زاده» روز پنجشنبه در جریان بازدید خبرنگاران از پروژه های اصلاح نقاط حادثه خیز استان، افزود: در سطح کشور حدود ۸۸۷ نقطه پرحادثه مصوب شده است که از این تعداد ۲۰ نقطه حادثه خیز در این استان قرار دارد.
وی اظهار کرد: از سال ١٤٠٢ عملیات اصلاح این نقاط در جاده های استان آغاز شده و تاکنون ۱۰ نقطه اصلاح شده و ۱۰ نقطه دیگر در حال اصلاح است که در صورت تخصیص ۵۵۰ میلیارد ریال اعتبار، تا پایان سال این نقاط اصلاح می شود.
معاون راهداری مدیرکل راهداری و حمل و نقل جاده‌ای آذربایجان‌شرقی گفت: علاوه بر اصلاح این نقاط پرحادثه، عملیات اجرایی ٢٤ پروژه زیربنایی مهم و تقاطع غیرهمسطح نیز برای رفع نقاط پرحادثه در جاده های استان با اعتبارات ملی اجرا می شود که در صورت تخصیص به موقع اعتبارات، تا پایان فصل کاری سال ١٤٠٤ این طرح ها تکمیل و به بهره برداری می رسد.
رسول زاده، ادامه داد: این پروژه ها در شهرهای مختلف آذربایجان شرقی از جمله مراغه، هشترود، کلیبر، اهر، شبستر و مرند در دست اجرا بوده و یکی از این پروژه ها تقاطع غیرهمسطح شهرک صنعتی سرمایه گذاری خارجی است.
وی یادآور شد: این پروژه دارای ۲ پل با دهانه ٤٠ متری است که با همراهی شرکت شهرک های صنعتی شروع شده که از سال گذشته سرعت اجرای آن بیشتر شده و در صورت تخصیص ٤٠٠ میلیارد ریال اعتبار، تا پایان فصل کاری سال جاری به بهره برداری می رسد.
معاون راهداری مدیرکل راهداری و حمل و نقل جاده‌ای آذربایجان شرقی گفت: تقاطع غیرهمسطح سردرود از دیگر طرح های راهداری است که برای تکمیل و بهره برداری از این طرح تا پایان سال با توجه به پیشرفت فیزیکی ۸۵ درصدی آن، ۳۵۰ میلیارد ریال اعتبار لازم است.
رسول زاده افزود: برای تکمیل تقاطع غیرهمسطح شهرک سلیمی آذرشهر با ٦٠ درصد پیشرفت فیزیکی نیز ۸۵۰ میلیارد ریال، ساخت واریانت المجی کلیبر با بیش از ۵۰ درصد پیشرفت فیزیکی نیاز به ۹۰۰ میلیارد ریال و تعریض چهار کیلومتر خروجی مراغه به هشترود نیاز به ٤٠٠ میلیارد ریال است.
وی اظهار کرد: تکمیل پل خداجوی مراغه، تکمیل پل در ملکان ، تعریض جاده اهر به کلیبر به طول ۱۵ کیلومتر با اعتبار ۵۰۰ میلیارد ریال، پروژه ورودی هوراند به طول چهار کیلومتر با ٤٠٠ میلیارد ریال از دیگر پروژه های راهداری در سال جاری است که در صورت تخصیص اعتبار تا پایان سال به بهره برداری می رسد.
معاون راهداری مدیرکل راهداری و حمل و نقل جاده‌ای آذربایجان شرقی با بیان اینکه میزان تصادفات جاده ای در سه ماه اول سال جاری سه درصد کاهش یافته است، گفت: هدف گذاری وزارت راه و شهرسازی و این اداره کل، کاهش سالانه ۱۰ درصد حوادث رانندگی در جاده هاست.
رسول زاده ادامه داد: با بهره برداری از پروژه های زیربنایی راهداری و اصلاح نقاط پرحادثه، میزان تصادفات جاده ای در سطح استان روند کاهشی طی خواهد کرد و در این زمینه رفتار رانندگان که ۷۵ درصد از تصادفات را به خود اختصاص داده است، نقش بسزایی ایفا می کند.
وی یادآور شد: راهداری تلاش می کند سهم جاده ای در تصادفات استان را کاهش دهد و در این زمینه پروژه های مختلف عمرانی و آموزشی در استان اجرا می شود.
آذربایجان‌شرقی دارای ۲۳۵ کیلومتر آزادراه، ٤٥٣ کیلومتر بزرگراه، ۹۲۲ کیلومتر راه اصلی، ۲ هزار و ۷۵ کیلومتر راه فرعی و ۱۰ هزار و ٤٤١ کیلومتر راه روستایی است.

امام جمعه تبریز:

هر چه در توان دارم به کار خواهم بست

طرح نو؛گروه خبر
نماینده ولی فقیه در آذربایجان شرقی و امام جمعه تبریز گفت: بسیار سخت است پا در جا پای سرورم، رفیقم، محبوب دلم، شهید آیت الله آل هاشم بگذارم و خدمت کنم اما هر چه در توان دارم به کار خواهم بست.
حجت الاسلام والمسلمین احمد مطهری اصل، روز پنجشنبه در شورای اداری آذربایجان شرقی با محوریت تکریم و معارفه نماینده ولی فقیه در آذربایجان شرقی و امام جمعه تبریز که با حضور حجت الاسلام والمسلمین محمدی گلپایگانی رییس دفتر مقام معظم رهبری برگزار شد، اظهار کرد: با هر بهانه ای که بود تلاش کردم مسئولیت سنگین و کار سخت نمایندگی ولی فقیه را قبول نکنم اما وقتی ریاست دفتر مقام رهبری گفتند امر حضرت آقا است، تسلیم حکم رهبر عزیزتر از جانمان شدم و افتخار می کنم که نماینده معظم له در این منطقه هستم.
وی خاطرنشان کرد: از مسئولان استان می‌خواهم در کمک کردن به من صداقت را در اولویت قرار دهند و کمک یار و کمک کار هم برای خدا و اخلاص خدا باشیم.
مطهری اصل ادامه داد: در کمک کردن به من صداقت اصل اول است و اگر صداقت باشد، باقی کارها با اخلاص پیش می‌رود.

آذربایجان سرافراز و تبریز قهرمان تجلی تعلق خاطر عمیق مردم به ارزش‌های والای اسلامی است

سرپرست استانداری آذربایجان شرقی نیز در این مراسم گفت: آذربایجان سرافراز و تبریز قهرمان از گذشته های دور، تجلی تعلق خاطر عمیق مردم به ارزش‌های والای اسلامی، مرکز دفاع از استقلال و هویت ملی ایران برابر دشمنان و کانون بصیرت مثال زدنی در راه دفاع از ارزش‌های بیش از یک دهه گذشته است.
تراب محمدی اظهار کرد: خطه آذربایجان به خود می بالد که در مقاطع حساس تاریخی، پشتیبان ایران و دژ مستحکمی در برابر بیگانگان بوده و این هویت ملی و ایرانی و بینش تاریخی مردم آذربایجان سبب شده تا در دوران‌هایی چون پیروزی انقلاب و هشت دی ۸۸ به نقطه کانونی دفاع از ارزش های اسلام و ایران عزیز بدل شود.
وی افزود: حضور و پیشگامی علمای انقلابی مجاهد همچون شهید خیابانی، قاضی طباطبایی، مدنی، مجتهد شبستری و آل هاشم، نقش بارزی در تحکیم ارزش ها داشته اند.
وی یادآور شد: چه افتخاری برای مردم آذربایجان بالاتر از اینکه رهبر معظم انقلاب، این خطه را مرکز تمدنی و فرهنگی شمالغرب کشور معرفی کردند.
وی خاطرنشان کرد: دولت مردمی سیزدهم از زمان روی کار آمدن با تثبیت شرایط، احصای فرصت ها و تدوین مدل توسعه استان، برنامه ریزی برای ظرفیت‌ها را پیگیری و اجرایی کرد، این رویکرد با تحول در گفتمان پیشرفت و عدالت با حضور سردار خرم در سمت استانداری آغاز و با حضور مالک رحمتی تداوم یافت.
وی یادآور شد: ۲ سفر هیات دولت به استان و توجه ویژه شهید رئیسی به پروژه‌های نیمه تمام زمینه ساز تسریع روند پیشرفت استان شد.
محمدی ادامه داد: در چهار ماه گذشته، استان شاهد برگزاری چهار انتخابات مهم بوده است که در تمام آن‌ها، چهار مولفه مورد تاکید رهبر شامل مشارکت، امنیت، رقابت و سلامت توسط مجریان انتخابات استان مدنظر بود.
وی گفت: با برگزاری انتخابات ریاست جمهوری و مشارکت مردم، صفحه تابناک دیگری بر افتخارات انقلاب افزوده و منجر به انتخاب فرزند ایران و آذربایجان شد.
وی همچنین یادآور شد: در جریان پرواز اردیبهشت، در کنار شهدای وارسته خدمت، نماینده ولی فقیه در استان و امام جمعه محبوب تبریز حضور داشت، خاندان محترم آل هاشم از دیرباز همواره شهره به انقلابی، مردم داری و حسن خلق بوده و در هفت سال گذشته که شهید آل هاشم به عنوان نماینده ولی فقیه در استان انتخاب شد، جلب حداکثری گروه‌های مردمی و جوانان ذیل پرچم ولایت و نماز عبادی سیاسی جمعه بخشی از کارنامه درخشان ایشان است.
وی اضافه کرد: بینش عمیق اسلامی، جامع نگری، سلوک صمیمانه، ساده زیستی، رفتار پدرانه و تواضع شهید آل هاشم سبب شد تا نام و یادشان در کنار نام شهید رییسی و شهدای محراب در دفتر خدمت و جهاد جاودانه بماند.
وی اظهار کرد: اکنون با تدبیر حکیمانه رهبر معظم انقلاب، حجت الاسلام مطهری اصل به سمت نماینده ولی فقیه در استان منصوب شده‌اند که مزین به تقوا، اخلاص، مردم داری و مراتب برجسته علمی هستند.
محمدی خاطر نشان کرد: امروز بیش از پیش ترویج ارزش های اسلامی و تقویت گفتمان اسلامی از پایگاه نماز جمعه برای مردم باید تقویت یابد.
وی یادآور شد: خادمان ملت در دولت با بهره گیری از راهنمایی های نماینده ولی فقیه در استان تا آخرین روز ماموریت خود با روحیه جهادی در سنگر ایران اسلامی خواهد بود.

اهدای لوازم شخصی شهید آل هاشم به موزه آذربایجان

همچنین در این مراسم لوازم شخصی و عبای شهید خدمت آیت‌الله سید محمدعلی آل‌هاشم در مراسم معارفه نماینده جدید ولی فقیه در استان آذربایجان شرقی به موزه آذربایجان تبریز اهدا شد.
رونمایی از مستندهای ساخته شده در خصوص شهدای خدمت توسط صدا و سیمای مرکز آذربایجان شرقی از دیگر بخش های مراسم معارفه بود.
در این مراسم از خدمات شهید آیت الله سید محمد علی آل هاشم تجلیل و حجت الاسلام احمد مطهری اصل به عنوان نماینده ولی فقیه در آذربایجان شرقی و امام جمعه تبریز معرفی شد.
رهبر انقلاب در حکمی، حجت‌الاسلام احمد مطهّری اصل را به عنوان نماینده جدید ولی فقیه در استان آذربایجان شرقی و امام جمعه تبریز منصوب کردند.
حجت الاسلام والمسلمین احمد مطهری اصل، متولد ۱۳٤۱ در تبریز است. وی پس از شهادت سومین شهید محراب و ششمین امام جمعه تبریز حضرت آیت الله سید محمدعلی آل هاشم از سوی مقام معظم رهبری حضرت آیت الله العظمی امام خامنه ای (مدظله العالی) از تیرماه ۱٤۰۳ به نمایندگی ولی فقیه در آذربایجان شرقی و امامت جمعه تبریز منصوب شده است.
هفتمین امام جمعه تبریز فرزند مرحوم فرامرز از معتمدین و کسبه محله سیلاب تبریز و برادر شهید داود مطهری روحانی شهید شاخص آذربایجان شرقی است. او بعد از گذراندن تحصیلات ابتدایی در شهر تبریز برای ادامه تحصیل و فراگیری علوم دینی وارد حوزه علمیه تبریز شد و در حوزه های علمیه شهرهای مقدس قم و مشهد مشغول به تحصیل و تهذیب نفس شد.
وی در مدت تحصیل خود از محضر علمای اعلام تلمذ و به مدت ۱۵ سال از سال ۱۳۷۳ تا ۱۳۸۸ در درس خارج فقه مقام معظم رهبری شرکت کرده است.
حجت الاسلام والمسلمین مطهری اصل تحصیلات خود را تا مقطع سطح ٤ حوزوی گذرانده و به مدت ۱۰ سال بعنوان استاد مدارس علوم دینی، ۲۰ سال بعنوان استاد دانشگاه و هشت سال به عنوان امام جمعه موقت تبریز مشغول فعالیت بوده است.
علاوه بر آن حجت الاسلام والمسلمین احمد مطهری اصل ۲۲ سال در سازمان عقیدتی سیاسی ارتش جمهوری اسلامی ایران مشغول خدمت بوده است و ۵ سال نیز در این سازمان مسئولیت معاونت پژوهشی را عهده دار بوده است.
وی که از یاران دیرین شهید آیت الله آل هاشم است. از سال ۱۳۹٦ تا سال ۱٤۰۱ به مدت پنج سال مدیریت حوزه های علمیه آذربایجان شرقی را بر عهده داشته است.
این روحانی تبریزی در دوران دفاع مقدس نیز به عنوان روحانی بسیجی و از نیروهای لشکر عاشورا در جبهه های حق علیه باطل حضوری فعال داشت و با فرماندهان صاحب نام و اثرگذار هم رزم بوده و از مدافعان شهر سوسنگرد و آزاد سازی شهر بستان بوده است.
نماینده ولی فقیه در آذربایجان شرقی و امام جمعه تبریز بیش از ٤٠ سال از عمر خود را در منابر سخنرانی و روضه خوانی ائمه معصومین علیهم السلام و امام جماعت مساجد مختلف در جای جای ایران اسلامی صرف کرده است.

گزارش اقتصادی

«یول تاپ» رویدادی برای هدایت شغلی و توانمندسازی جوانان

طرح نو؛ گروه اقتصاد
«یول تاپ» رویدادی برای هدایت شغلی و توانمندسازی جوانان است که دومین دوره آن به همت معاونت فرهنگی و امور جوانان اداره کل ورزش و جوانان آذربایجان شرقی با همکاری دانشگاه تبریز در حال برگزاری است.
معاون فرهنگی و امور جوانان اداره کل ورزش و جوانان آذربایجان شرقی در رویداد هدایت تخصصی و توانمندسازی جوانان (یول تاپ ۲) که در دانشگاه تبریر در جریان است، گفت: این رویداد، رویدادی با اجرای مستقیم خود جوانان و برای کسب تجربه، ایده‌پردازی و حل مساله است.
امیر تقی زاده اظهار کرد: این رویداد، شامل اردوهای بازدید از صنایع، ایده پردازی و حل مسئله است و با برقراری این فرصت برابر و توسعه عادلانه درآمدها در استان، شاهد استفاده سایر جوانان در شهرستان ها خواهیم بود.

جوان امروز به مشاغل سنتی علاقه ندارد

مدیر کل طرح های ملی و فراگیر جوانان وزارت ورزش و جوانان با بیان اینکه نگاه جوانان امروز به مقوله شغل متفاوت است، گفت: قشر امروزی برای رسیدن به درآمد بالا عجله دارد و به مشاغل سنتی علاقه مند نیست و ترجیح می‌دهد به خلاقیت متکی و یک فریلنسر (آزادکار) باشد.
مجتبی تاجیک اظهار کرد: در معاونت جوانان فرصتی فراهم شده است تا در مشورت با جوانان، موقعیت‌ها و جریان‌های جدید برای اشتغال پیگیری شود.
وی اضافه کرد: مسائل مختلفی به عنوان مساله‌های جوان ایرانی مانند ازدواج، اشتغال، مسکن و مسائل فرهنگی مطرح است اما از منظر سیاستگذاری آن چیزی که به عنوان درگاه تعامل در میان مسائل جوانان مهم تر است، مسأله اشتغال است.
وی اعلام کرد: اداره کل طرح های ملی و فراگیر جوانان ماموریت اصلی خود را اشتغال پذیری جوانان می داند و با جدیت برنامه های خود را از طریق سازمان ها، وزارتخانه ها متولی و تشکل های تخصصی پیگیری می کند.
مدیرکل طرح‌های ملی و فراگیر جوانان، گفت: در زیست بوم اشتغال و زنجیره دیدن اشتغال، توجه به حلقه‌های مختلف در کنار هم مهم است.
تاجیک با بیان اینکه، در ابتدا فکر می‌کردیم که گره اصلی استعدادیابی و استعدادسنجی است، افزود: بعد از فعالیت در این زمینه، تجربه نشان داد که زمانی موفق هستیم که این مسیر را متناسب و با هم، یعنی همراه با ارائه تسهیلات، استعدادسنجی و آموزش مهارت انجام دهیم.
تبدیل هنر به ثروت، نخبگی است
نماینده مردم تبریز، آذرشهر و اسکو در مجلس شورای اسلامی نیز در این رویداد علمی اظهار کرد: کسی که بتواند هنری را به مرحله ظهور و بروز برساند و آن را به ثروت تبدیل کند، نخبه است.
روح اله متفکر آزاد افزود: امروزه مفهوم حکمرانی در دنیا جابجا شده است و دانشگاه‌ها که بر پایه تکنولوژی علمی حرکت می کردند از این مرحله عبور کرده و به این نقطه رسیده اند که چگونه می توانند در مقوله حکمرانی به لحاظ علمی به کشور کمک کنند.
وی با اشاره به اینکه سال قبل در رویداد یول تاپ ۱ مباحث اندیشکده ها مطرح شد، افزود: با جمع بندی مباحث در برنامه هفتم، اندیشکده ها را نهادینه کرده و مصوبات را از مجلس یازدهم گرفتیم.
نماینده تبریز در مجلس شورای اسلامی بیان کرد: مفهوم اشتغال در کشور بازشناسی و باز تولید می‌خواست که اکنون به این مهم نزدیک شده ایم و با یک اکوسیستم اشتغال متفاوت مواجه هستیم که اکوسیستم حوزه دانش و تحصیلات را می‌توان با آن تفسیر کرد.
متفکر آزاد با بیان اینکه بعد از انقلاب تحصیلات دانشگاهی به شدت در کشور افزایش یافت، گفت: آمایش رشته سرزمین در کشور ما در حال شکل گیری است که باعث پیوند این مساله و تحصیلات با اشتغال و ضرورت‌های اجتماعی و فضای منطقه‌ای حوزه اشتغال است.
وی با طرح این سئوال که «اقتصاد دولتی تغییر کرده است، چه باید کرد؟ » افزود: بخشی از این چه باید کرد، به حوزه دولتی و برنامه‌ریزی و مهندسی اقتصاد و مهندسی اشتغال و قانون گذاری درست و اجرای درست برمی‌گردد.
وی با بیان اینکه اندیشکده‌ها در دنیا تجربه شده اند و کار را می‌توانند پیش ببرند، گفت: با توجه به اینکه اندیشکده‌ها جای خود را در حکمرانی ما پیدا می‌کنند، تصمیم سازی‌ها و مقدمات قانونگذاری را فراهم می‌کنند.
متفکرآزاد با اشاره به اینکه بستر اشتغال در دل نوآوری‌ها قرار دارد و فناوری‌هایی از دل این نوآوری‌ها برای بهبود کارهایمان تولید می شود، افزود: دنیای جدید دنیای فرصت‌ها است و زمین‌های بکر اشباع نشده جوانان هستند و به اندازه استعدادی که می‌توان شکوفا کرد، می توان اقتصاد را ساخت.
نماینده تبریز در مجلس شورای اسلامی خاطرنشان کرد: نقطه طلایی کشور ما، سرمایه انسانی با تحصیلات خوب است که با اصلاحات جدید، خروجی آن می تواند اتفاقات خوبی در پیرامون ما رقم بزند.
رویداد هدایت تخصصی و توانمندسازی با هدف اشتغال جوانان (یول تاپ ۲)، همراه با راهبری خبرگان صنعتی استانی و بازدیدهای میدانی از صنایع کشور از ۱۸ تا ۲۱ تیرماه در دانشگاه تبریز برگزاری شد.
یول تاپ اصطلاحی ترکی به معنی راهیاب است.

گزارش

تیراندازی؛ افتی که نگران کننده است؛

تیرها دوباره به «طلا» می‌خورد؟

طرح نو؛ گروه ورزش
تیراندازی ایران که در دوره گذشته المپیک موفق به کسب نخستین مدال طلای خود شد، هر چند بعد از این رویداد با افتی نگرانی کننده مواجه شد، اما امیدوار است که دوباره در پاریس مدال‌آور باشد. درحالی که فاصله اندکی تا آغاز بازی‌های المپیک ۲۰۲٤ پاریس زمان باقی مانده است چهار ورزشکار تیرانداز کشورمان تمرینات خود را دنبال می‌کنند تا با حداکثر آمادگی در این آوردگاه حساس حاضر شوند. هر چند ملی پوشان ایران شانس زیادی برای کسب مدال در این دوره از بازی‌های المپیک ندارند ولی با این حال در تلاش‌اند تا بهترین نتیجه ممکن را برای کاروان ایران به دست بیاورند.

نخستین حضور تیراندازی در المپیک

تیراندازی از جمله رشته‌های ورزشی است که از همان دوره‌های نخست برگزاری المپیک در این بازی‌ها حضور پیدا کرد؛ به طوری که در اولین دوره بازی‌های المپیک که در سال ۱۸۹٦ و به میزبانی آتن برگزار شد ۳۹ تیرانداز از ۷ کشور جهان در این مسابقات حضور داشتند.
هرچند در این میان به دلیل اختلافاتی که بین فدراسیون جهانی و کمیته بین المللی المپیک وجود داشت این رشته پرطرفدار برای چندسالی از المپیک حذف شد اما مجدداً در بازی‌های المپیک برلین تیراندازی به المپیک بازگشت تا ورزشکاران فعال در این رشته تقریباً نظامی با جدیت بیشتر و برای رسیدن به مدال ارزشمند این رقابت‌ها فعالیت حرفه‌ای خود را دنبال کنند.

اولین حضور ایران در بازی‌های المپیک

لیدا فرمان و منیژه کاظمی دو تیرانداز ایرانی هستند که به ترتیب در المپیک آتلانتا و سیدنی به عنوان نماینده ایران و از طریق سهمیه اعطایی حاضر شدند. فرمان در جریان بازی‌های المپیک ۱۹۹٦ در همان مرحله نخست حذف شد و در بین ٤۹ ورزشکار ٤٦ شد. پس از حضور این ورزشکاران در المپیک کم کم خودباوری در بین تیراندازی ایرانی قوت گرفت و مه لقا جام بزرگ در سال ۲۰۱۰ با قرار گرفتن در جایگاه چهارمی جهان برای نخستین بار سهمیه حضور در بازی‌های المپیک را به دست آورد. پس از او الهه احمدی و ابراهیم برخورداری نیز با موفقیت در رقابت‌های گزینشی المپیک توانستند سهمیه‌های ایران در رشته تیراندازی برای المپیک ۲۰۱۲ لندن را به عدد ۳ برسانند.

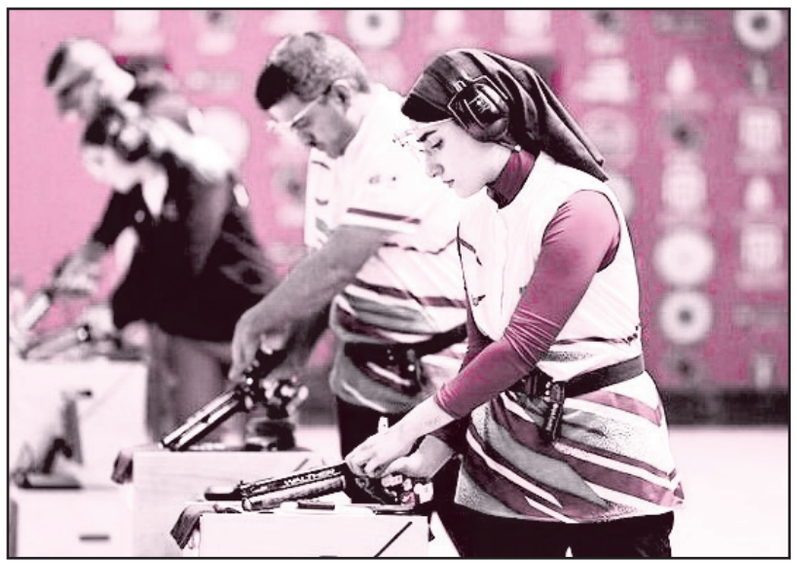

به بهانه در پیش بودن بازی‌های المپیک ۲۰۲٤ به بررسی عملکرد نمایندگان ایران در بازی‌های المپیک پرداختیم که به شرح زیر است:

۲۰۰۰– سیدنی (استرالیا)

المپیک ۲۰۰۰ دوازدهمین حضور کاروان ایران در این رقابت‌ها بود که تیراندازی هم با یک نماینده در این دوره از بازی‌ها حضور داشت. منیژه کاظمی در رشته تپانچه ۱۰۰ متر بادی تنها تیرانداز و تنها بانوی کاروان ایران هم بود. کاظمی در تپانچه بادی در بین ٤۵ شرکت‌کننده در رده چهل‌وسوم ایستاد.

۲۰۰۴– آتن (یونان)

ایران در بازی‌های المپیک تابستانی ۲۰۰٤ که در آتن یونان برگزار شد با ۳۸ ورزشکار در ۱۰ رشته ورزشی شرکت کرد. تیراندازی در این دوره از بازی‌ها نیز تنها یک نماینده داشت. نسیم حسن پور در تپانچه ۱۰۰ متر بادی نماینده ایران بود؛ او در بین ٤۱ شرکت‌کننده، در رده بیست‌وهشتم قرار گرفت.

۲۰۰۸– پکن (چین)

ایران در بازی‌های المپیک تابستانی ۲۰۰۸ با کاروان ورزشی متشکل از ۵۵ ورزشکار در ۱۳ رشته ورزشی شرکت کرد. تیراندازی ایران در این دوره از بازی‌های المپیک هیچ نماینده‌ای نداشت.

۲۰۱۲– لندن (انگلیس)

ایران در بازی‌های المپیک تابستانی ۲۰۱۲ با کاروان ورزشی متشکل از ۵۳ ورزشکار در ۱٤ رشته ورزشی شرکت کرد. تیراندازی کشورمان هم در این دوره از بازی‌های المپیک ۳ نماینده داشت. مه لقا جام بزرگ، الهه احمدی و ابراهیم برخورداری تیراندازان ایرانی حاضر در المپیک لندن بودند. الهه احمدی، تیرانداز المپیکی ایران را می‌توان پیشتاز زنان ورزشکار ایرانی در لندن دانست که با عملکردی دور از ذهن توانست به مرحله فینال تیراندازی المپیک راه پیدا کند و در نهایت جایگاه ششمی را به خود اختصاص دهد. مه لقا جام بزرگ دیگر تیرانداز ایرانی در لندن بود که هر چند عملکردی قابل قبول را در اولین تجربه حضورش در المپیک داشت، اما نتوانست چون دیگر هم تیمی خود جایی در فینال این بازی‌ها داشته باشد. ابراهیم برخورداری، سومین نماینده ایران در مسابقات تیراندازی تپانچه ۵۰ متر مردان المپیک ۲۰۱۲ لندن نیز با کسب رده بیست و هفتم از صعود به مرحله نهایی این رقابت‌ها بازماند و از دور مسابقات کنار رفت.

۲۰۱۶– ریو (برزیل)

ایران در بازی‌های المپیک تابستانی ۲۰۱٦ با کاروان ورزشی متشکل از ٦٤ ورزشکار در ۱۵ رشته ورزشی شرکت کرد. تیراندازی ایران در این دوره از بازی‌ها با ۵ ورزشکار در مسابقات بخش تفنگ و تپانچه حاضر شد. الهه احمدی در ماده تفنگ بادی ۱۰ متر با حضور در فینال ششمی المپیک لندن را تکرار کرد. نجمه خدمتی در ماده تفنگ بادی ۱۰ متر با ٤۱۵ امتیاز یازدهم شد و در ماده تفنگ سه وضعیت نیز به هشتمی بسنده کرد. گلنوش سبقت الهی در ماده تپانچه بادی با امتیاز ۵۷۲ در رده بندی در جایگاه بیست و هشتم قرار گرفت. مه‌لقا جام بزرگ در ماده تفنگ سه وضعیت با کسب ۵۷٤ امتیاز به فینال بازی‌ها نرسید و در رده ۲۷ ایستاد. پوریا نوروزیان تنها نماینده مرد تیراندازی ایران در رشته تفنگ ۱۰ متر بادی نیز با ٦۲۲ امتیاز بیست و دوم شد.
تیراندازی؛ افتی که نگران کننده است/تیرها دوباره به «طلا» می‌خورد؟

۲۰۲۰– توکیو (ژاپن)

ایران در بازی‌های المپیک تابستانی ۲۰۲۰ با کاروان ورزشی متشکل از ٦۵ ورزشکار و در ۱۷ رشته ورزشی شرکت کرد. در المپیک توکیو تیراندازی با ٦ نماینده، بیشترین سهمیه کاروان ایران را به خود اختصاص داده بود که این حضور با کسب یک مدال طلا توسط جواد فروغی در تپانچه به پایان رسید و ایران برای نخستین بار در رشته تیراندازی در المپیک صاحب مدال شد. در این دوره از المپیک بر خلاف ادوار گذشته عملکرد تپانچه بهتر از تفنگ بود در حالی که در دو دوره گذشته ایران فینالیست در رشته تفنگ داشت.

۲۰۲۴– پاریس (فرانسه)

سی و سومین دوره بازی‌های المپیک ۵ تا ۲۱ مرداد در پاریس برگزار می‌شود و ٤۰ ورزشکار ایرانی موفق شدند سهمیه این دوره از بازی‌ها را کسب کنند از این ٤۰ سهمیه ٤ سهمیه به ورزشکاران تیرانداز کشورمان تعلق دارد. هانیه رستمیان، فاطمه امینی، شرمینه چهل امیرانی و محمد بیرانوند چهار نماینده ایران در بازی‌های المپیک پاریس هستند.
هرچند در سال‌های اخیر تیراندازی ایران افت محسوسی داشته و بسیاری از چهره‌های شاخص این رشته نتوانستند آنطور که باید در میادین بین‌المللی درخشان ظاهر شوند اما امیدواری به موفقیت ملی پوشان وجود دارد. هر چند که این افت می‌تواند امید به مدال آوری تیراندازان در پاریس را به حداقل برساند اما همه چیز در روز مسابقات مشخص خواهد شد.

خبر

مدال طلای کشتی پیشکسوتان ایران برسینه قربانی در وزن ۸۸

طرح نو؛ یونس نهاری
عباس قربانی کشتی گیر قهار و نامی دیار ستارخان و باقرخان توانست زیبا ترین مدال را برای خود و دیار اولین ها به ارمغان آورد رقابت های کشتی پیشکسوتان ایران به میزبانی بروجرد به مدت دو روز با حصور کشتی گیران نامدار ایران زمین از سرلسری کشور در سطح بالا و ایده ال برگزار و عباس قربانی کشتی گیر پرافتخار کلانشهر تبریز با انجام کشتی های ناب و مهیج در وزن ۸۸ کیلوگرم توانست با پیروزی متوالی زیبا ترین مدال این مسابقات را از نِ خود کند مسابقات کشتی فرنگی پیشکسوتان ایران امسال متفاوت تر از سالهای گذشته بود زیرا که در این رقابت های با انجام متدهای روز کشتی دنیا و حضور کشتی گیران مطرح ایرلن در این رقابت ها سطح کیفی را به بهترین شکل ممکن نمایان نموده بود و از بین نمایندگان استان در فرنگی عباس قربانی با انجام بهترین کشتی ها توانست سکوی قهرمانی را در وزن ۸۸ در گروه C از نِ خود کند گفته به غیر از عباس قربانی از تبریز کشتی گیر میانه ای هست توانست در فرنگی مقام سوم ومدال برنز را از آن خود کند

خبر

اسماعیلی‌فر؛ رسما به تراکتور بازگشت

طرح نو؛ یونس نهاری
«دانیال اسماعیلی‌فر» پیراهن تراکتور را در فصل بعد برتن می‌کند.
به گزارش نصر، پس از مذاکره و توافق «سعید مظفری‌زاده» سرپرست مدیرعاملی باشگاه، دانیال اسماعیلی‌فر با امضای قرارداد یک ساله به تراکتور پیوست.
پست تخصصی اسماعیلی‌فر مدافع راست بوده و او سابقه پوشیدن پیراهن تیم‌های ذوب‌آهن، تراکتور، سپاهان و پرسپولیس را در کارنامه دارد. اسماعیلی‌فر که برای گذراندن دوران خدمت مقدس سربازی به تراکتور آمده بود، ٤۹ بار برای این تیم در رقابت‌های مختلف به میدان رفت و ۸ گل و ۷ پاس گل نیز از خود بر جای گذاشت.
اسماعیلی‌فر که در دوران اوج خود به سر می‌برد، فصل گذشته ۳۷ بازی در رقابت‌های لیگ برتر، جام حذفی و لیگ قهرمانان آسیا برای پرسپولیس انجام داد و با مدنظر قراردادن آمار ۳ گل و ٦ پاس گل، یکی از برترین مدافعان راست لیگ برتر بود.

شرکت شهرک‌های صنعتی استان آذربایجان شرقی

آگهی مناقصه «نوبت اول»

جهش تولید با مشارکت مردم

شماره: ۱۰۲۴۴۷

	شرح مناقصه	نوع برگزاری مناقصه	مدت اجرا		فهرست بهاء پایه	مبلغ تضمین (میلیون ریال)	مبلغ برآورد اولیه (ریال)	حداقل پایه و رشته مورد نیاز		آگهی مناقصه (نوبت)	نوع طرح	قیمت اسناد (هزارتومان)
1	عملیات اجرائی کارهای باقیمانده شهرک صنعتی شهید سلیمی	عمومی یک مرحله ای فشرده با ارزیابی کیفی	4	ماه	راه ، باند فرودگاه وزیر سازی راه آهن	6092	121838032764	5	راه وترابری	اول	غیر عمرانی	270
2	عملیات روسازی خیابانهای 20 متری اولویت دار و 35 متری اول شهرک صنعتی سنگ شهر	عمومی یک مرحله ای فشرده با ارزیابی کیفی	3	ماه	راه ، باند فرودگاه وزیر سازی راه آهن	4001	80023479428	5	راه وترابری	اول	غیر عمرانی	240

کلیه مراحل برگزاری مناقصه از دریافت اسناد مناقصه تا ارائه پیشنهاد مناقصه گران و بازگشایی پاکت ها از طریق سامانه تدارکات الکترونیکی دولت(www.setadiran.ir) انجام خواهد شد. * اسناد از تاریخ 1403/04/11 تا حداکثر ساعت 13:00 به تاریخ 1403/04/17 به فروش می رسد. تهیه اسناد صرفاً از طریق سامانه ستاد ایران مورد قبول است .

در زمان بارگذاری اسناد در سامانه، بار گذاری کلیه مدارک درخواست شده علی الخصوص سوابق کاری و رضایتنامه های مربوطه و آگهی آخرین تغییرات شرکت با مشخص بودن صاحبان امضاء و شناسه ملی شرکت همراه با کارت ملی و شناسنامه، الزامی می باشد. پاکت "ج" پس از ارزیابی کیفی و بررسی سوابق کاری مرتبط و رضایتنامه های مربوطه بازگشایی خواهد شد. شماره حساب جهت خرید اسناد 4001105204019119 نزد بانک مرکزی می باشد.

مهلت تسلیم اسناد: مهلت تسلیم اسناد از تاریخ 1403/04/17 تا حداکثر ساعت 13:00 تاریخ 1403/04/31 بوده و زمان بازگشایی پاکات ب جهت ارزیابی از ساعت 13:05 تاریخ 1403/04/31 شروع شده و پاکات ج در تاریخ 1403/05/01 ساعت 13:00 در محل شرکت بازگشایی خواهد شد. شایان ذکر است دریافت اسناد توسط سامانه فقط تا ساعت 13 تاریخ مذکور امکان پذیر می باشد و بعد از ساعت مذکور اسناد قابل بارگذاری نخواهد بود(آدرس محل تحویل پاکت الف پس از بارگذاری در سامانه، به همراه رتبه پرینت شده به روز که در روی پاکت الف قرار گرفته: تبریز- خیابان آزادی- تقاطع گلگشت- کوی شفا- کوچه زیبا- جنب کلینیک گلکشت- پلاک 4- شرکت شهرکهای صنعتی استان آذربایجان شرقی- امور پیمان و رسیدگی).

سایر شرایط: هزینه آگهی روزنامه و سامانه ستاد ایران بر عهده برنده مناقصه می باشد. برای کسب اطلاعات بیشتر با شماره 33379414-041(امور پیمان و رسیدگی) تماس حاصل فرمائید. در ضمن یک نسخه از آگهی در وب سایت شرکت(eaiec.ir) و همچنین در سایت مناقصات کشوری(HTTP://iets.mporg.ir) قابل مشاهده می باشد.

امور پیمان: میر مسعود کاظمی | سرپرست معاونت فنی: محمد علی گندمی حق | مدیر عامل و رئیس هیئت مدیره: سهراب فیض زاده

روزنامه طرح نو شناسه آگهی: ۱۷۵۰۷۱۷ م الف :-۱ تاریخ انتشار نوبت اول: ۱۴۰۳/۰۴/۲۳ تاریخ انتشار نوبت دوم: ۱۴۰۳/۰۴/۲۴

شناسه آگهی: ۱۷۵۰۷۲۴ روزنامه طرح‌نو

آگهی موضوع ماده ۳ قانون و ماده ۱۳ آئین نامه قانون تعیین تکلیف وضعیت ثبتی اراضی و ساختمانهای فاقد سند رسمی حوزه خسروشاه (نوبت اول)

برابر آراء صادره هئیت موضوع قانون مزبورمستقر دراداره ثبت اسناد و املاک خسروشاه تصرفات مالکانه و بلا معارض متقاضیان ذیل محرز گردیده است.

آگهی از پلاک ۲۰۲۲ اصلی واقع درروستای شیخ حسن بخش ۱۰ تبریز

۱- ازپلاک۲۰۲۲ اصلی بنام آقای محرم نصیری شیخ حسن بعنوان ششدانگ یک قطعه زمین زراعی بمساحت ۴۰۷۴/۲۶ متر مربع

۲- ازپلاک۲۰۲۲ اصلی بنام آقای محرم نصیری شیخ حسن بعنوان ششدانگ یک قطعه زمین زراعی بمساحت۱۳۸۴/۲۵متر مربع

۳- ازپلاک۲۰۲۲ اصلی بنام آقای محرم نصیری شیخ حسن بعنوان ششدانگ یک قطعه زمین زراعی بمساحت ۴۱۶۸/۱۲ متر مربع

۴- ازپلاک۲۰۲۲ اصلی بنام آقای محرم نصیری شیخ حسن بعنوان ششدانگ یک قطعه زمین زراعی بمساحت۸۰۰ متر مربع

۵- ازپلاک۲۰۲۲ اصلی بنام آقای اصغر باغبان نیکزاد بعنوان ششدانگ یک قطعه زمین زراعی بمساحت ۲۶۲۸مترمربع

۶- ازپلاک۲۰۲۲ اصلی بنام آقای سعید سلطانی بعنوان ششدانگ یک قطعه زمین زراعی بمساحت ۱۰۰۰متر مربع

۷- ازپلاک۲۰۲۲ اصلی بنام آقای محرم نصیری شیخ حسن بعنوان ششدانگ یک قطعه زمین زراعی بمساحت ۸۰۰متر مربع

۸-ازپلاک۲۰۲۲ اصلی بنام آقای علی پورمراد بعنوان ششدانگ یک قطعه زمین زراعی بمساحت ۴۹ / ۴۶۹مترمربع

۹- ازپلاک۲۰۲۲ اصلی بنام آقای ابوالفضل آقابالا پور شیخ حسن بعنوان ششدانگ یک قطعه زمین زراعی بمساحت ۶۶ / ۷۸۵متر مربع

۱۰- ازپلاک۲۰۲۲ اصلی بنام آقای علی محکی شیخ حسن بعنوان ششدانگ یک قطعه زمین زراعی بمساحت ۱۳ / ۱۲۱۵متر مربع

۱۱- ازپلاک۲۰۲۲ اصلی بنام آقای اصغربابائی شیخ حسن بعنوان ششدانگ یک قطعه زمین زراعی بمساحت ۲۹۱۰/۳۲متر مربع

۱۲- ازپلاک۲۰۲۲ اصلی بنام خانم رویا حاتمی بعنوان ششدانگ یک قطعه زمین زراعی بمساحت ۵۳ / ۵۱۸مترمربع

۱۳- ازپلاک۲۰۲۲ اصلی بنام آقای اکبر ممی زاده کلیبر بعنوان ششدانگ یک قطعه زمین زراعی بمساحت ۱۱۹۲/۲۵متر مربع

۱۴- ازپلاک۲۰۲۲ اصلی بنام آقای وحید محمدی‌زکی بعنوان ششدانگ یک قطعه زمین زراعی بمساحت ۶۹۸/۹۶متر مربع

۱۵- ازپلاک۲۰۲۲ اصلی بنام خانم کبری ایفائی شیخ حسن بعنوان ششدانگ یک قطعه زمین زراعی بمساحت ۲۸۸۴/۰۱متر مربع

۱۶- ازپلاک۲۰۲۲ اصلی بنام خانم حبیبه حمیدی شیخ حسن بعنوان ششدانگ یک قطعه زمین زراعی بمساحت ۶۶۹/۵۲متر مربع

۱۷- ازپلاک۲۰۲۲ اصلی بنام آقای اسمعیل محقق بعنوان ششدانگ یک قطعه زمین زراعی بمساحت ۷۱ / ۷۷۰مترمربع

۱۸- ازپلاک۲۰۲۲ اصلی بنام آقای حسین مطلبی بعنوان ششدانگ یک قطعه زمین زراعی بمساحت ۴۹ / ۴۱۱مترمربع

۱۹- ازپلاک۲۰۲۲ اصلی بنام آقای محمد قربانی پورشیخ حسن بعنوان ششدانگ یک قطعه زمین زراعی بمساحت ۱۵۰۲/۱۶متر مربع

۲۰- ازپلاک۲۰۲۲ اصلی بنام آقای ابراهیم غفاری خطیبی بعنوان ششدانگ یک قطعه زمین زراعی بمساحت ۳۶۲/۰۶متر مربع

۲۱- ازپلاک۲۰۲۲ اصلی بنام آقای فرزین رنجبر زاده بعنوان ششدانگ یک قطعه زمین زراعی بمساحت ۹۵۷/۱۳متر مربع

۲۲- ازپلاک۲۰۲۲ اصلی بنام آقای محمد محکی شیخ حسن بعنوان ششدانگ یک قطعه زمین زراعی بمساحت ۵۶۰/۹۸متر مربع

۲۳- ازپلاک۲۰۲۲ اصلی بنام آقای محمد محکی شیخ حسن بعنوان ششدانگ یک قطعه زمین زراعی بمساحت ۴۱۵/۵۲متر مربع

۲۴- ازپلاک۲۰۲۲ اصلی بنام خانم حوریه محکی شیخ حسن بعنوان ششدانگ یک قطعه زمین زراعی بمساحت ۲۷۵/۴۰متر مربع

۲۵- ازپلاک۲۰۲۲ اصلی بنام آقای بیوک صیادی فر بعنوان ششدانگ یک قطعه زمین زراعی بمساحت ۲۵ / ۷۸۳ متر مربع

۲۶- ازپلاک۲۰۲۲ اصلی بنام آقای بیوک صیادی فر بعنوان ششدانگ یک قطعه زمین زراعی بمساحت ۱۹۱۳/۰۵مترمربع

۲۷- ازپلاک۲۰۲۲ اصلی بنام آقای رستم فکاری شیخ حسن بعنوان ششدانگ یک قطعه زمین زراعی بمساحت ۱۵۵۳/۶۸متر مربع

۲۸- ازپلاک۲۰۲۲ اصلی بنام آقای حیدر مهاجرانی بعنوان ششدانگ یک قطعه زمین زراعی بمساحت ۴۶۵۴/۴۸متر مربع

۲۹- ازپلاک۲۰۲۲ اصلی بنام خانم خدیجه الفتی شیخ‌حسن بعنوان ششدانگ یک قطعه زمین زراعی بمساحت ۲۳۸۸/۶۷متر مربع

۳۰- ازپلاک۲۰۲۲ اصلی بنام آقای خلیل محمدیان بعنوان ششدانگ یک قطعه زمین زراعی بمساحت ۸۵ / ۹۸۰مترمربع

۳۱- ازپلاک۲۰۲۲ اصلی بنام خانم فاطمه محکی شیخ حسن بعنوان ششدانگ یک قطعه زمین زراعی بمساحت ۲۰۸/۳۷متر مربع

۳۲- ازپلاک۲۰۲۲ اصلی بنام آقای حسین محکی شیخ حسن بعنوان ششدانگ یک قطعه زمین زراعی بمساحت ۵۳۴/۶۳متر مربع

۳۳- ازپلاک۲۰۲۲ اصلی بنام آقای حسن محکی شیخ حسن بعنوان ششدانگ یک قطعه زمین زراعی بمساحت ۴۱۹/۷۹متر مربع

۳۴- ازپلاک۲۰۲۲ اصلی بنام خانم فاطمه محکی شیخ حسن بعنوان ششدانگ یک قطعه زمین زراعی بمساحت ۲۷۵/۷۷متر مربع

۳۵- ازپلاک۲۰۲۲ اصلی بنام خانم زهرا محکی شیخ حسن بعنوان ششدانگ یک قطعه زمین زراعی بمساحت ۲۰۶/۲۸متر مربع

۳۶- ازپلاک۲۰۲۲ اصلی بنام خانم زهرا محکی شیخ حسن بعنوان ششدانگ یک قطعه زمین زراعی بمساحت ۲۷۵/۴۰متر مربع

۳۷- ازپلاک۲۰۲۲ اصلی بنام خانم اعظم محکی شیخ حسن بعنوان ششدانگ یک قطعه زمین زراعی بمساحت ۲۰۸ /۳۷متر مربع

۳۸- ازپلاک۲۰۲۲ اصلی بنام خانم اعظم محکی شیخ حسن بعنوان ششدانگ یک قطعه زمین زراعی بمساحت ۲۷۴ /۵۴متر مربع

۳۹- ازپلاک۲۰۲۲ اصلی بنام خانم زهرا مهاجری شیخ حسن بعنوان ششدانگ یک قطعه زمین زراعی بمساحت ۱۰۲۷۴ /۵۴متر مربع

۵۰- ازپلاک۲۰۲۲ اصلی بنام آقای سلمان مصباحی شیخ حسن بعنوان ششدانگ یک قطعه زمین زراعی بمساحت ۱۶۳۵ /۹۴متر مربع

۵۱- ازپلاک۲۰۲۲ اصلی بنام آقای سلمان مصباحی شیخ حسن بعنوان ششدانگ یک قطعه زمین زراعی بمساحت ۹۹۰ /۸۵متر مربع

۵۲- ازپلاک۲۰۲۲ اصلی بنام آقای بیوک صیادی‌فر بعنوان ششدانگ یک قطعه زمین زراعی بمساحت ۱۱۲۰/۴۳متر مربع

۵۳- ازپلاک۲۰۲۲ اصلی بنام آقای بیوک صیادی‌فر بعنوان ششدانگ یک قطعه زمین زراعی بمساحت ۳۷۵۴/۸۱مترمربع

۵۴- ازپلاک۲۰۲۲ اصلی بنام آقای بیوک صیادی فر بعنوان ششدانگ یک قطعه زمین زراعی بمساحت ۵۷۷۸/۰۸متر مربع

۵۵- ازپلاک۲۰۲۲ اصلی بنام آقای حیدر مهاجرانی بعنوان ششدانگ یک قطعه زمین زراعی بمساحت ۱۷۶۸۴/۱۳مترمربع

۵۶- ازپلاک۲۰۲۲ اصلی بنام آقای حیدر مهاجرانی بعنوان ششدانگ یک قطعه زمین زراعی بمساحت ۵۲۷۷/۶۳مترمربع

۵۷- ازپلاک۲۰۲۲ اصلی بنام آقای حیدر مهاجرانی بعنوان ششدانگ یک قطعه زمین زراعی بمساحت ۲۵۶۷/۱۲مترمربع

۵۸- ازپلاک۲۰۲۲ اصلی بنام خانم رباب پور جباری شیخ حسن بعنوان ششدانگ یک قطعه زمین زراعی بمساحت ۱۲۰۹ /۷۸متر مربع

۵۹- ازپلاک۲۰۲۲ اصلی بنام خانم سکینه پور جباری شیخ حسن بعنوان ششدانگ یک قطعه زمین زراعی بمساحت ۹۲۳متر مربع

۶۰- ازپلاک۲۰۲۲ اصلی بنام خانم فاطمه پور جباری شیخ حسن بعنوان ششدانگ یک قطعه زمین زراعی بمساحت ۱۰۵۶متر مربع

۶۱- ازپلاک۲۰۲۲ اصلی بنام آقای علی داننده حکم‌آبادی بعنوان ششدانگ یک قطعه زمین زراعی بمساحت ۱۱۴۰/۰۱متر مربع

۶۲- ازپلاک۲۰۲۲ اصلی بنام آقای رضا داننده حکم آبادی بعنوان ششدانگ یک قطعه زمین زراعی بمساحت ۱۱۵۹ /۰۹متر مربع

۶۳- ازپلاک۲۰۲۲ اصلی بنام آقای محمد بابائی شیخ حسن بعنوان ششدانگ یک قطعه زمین زراعی بمساحت ۱۳۶۶ /۱۱متر مربع

۶۴- ازپلاک۲۰۲۲ اصلی بنام آقای اصغر بابائی شیخ حسن بعنوان ششدانگ یک قطعه زمین زراعی بمساحت ۲۰۲۶ /۲۱متر مربع

۶۵- ازپلاک۲۰۲۲ اصلی بنام آقای رضا بابائی شیخ حسن بعنوان ششدانگ یک قطعه زمین زراعی بمساحت ۱۲۵۰/۹۷متر مربع

۶۶- ازپلاک۲۰۲۲ اصلی بنام آقای رضا بابائی شیخ حسن بعنوان ششدانگ یک قطعه زمین زراعی بمساحت ۴۹۰۵/۹۵متر مربع

۶۷- ازپلاک۲۰۲۲ اصلی بنام آقای اصغربابائی شیخ حسن بعنوان ششدانگ یک قطعه زمین زراعی بمساحت ۱۵۰۳ /۹۵متر مربع

۶۸- ازپلاک۲۰۲۲ اصلی بنام خانم سمیرا اکبرزاده خیبر بعنوان ششدانگ یک قطعه زمین زراعی بمساحت ۶۴ / ۴۲۹متر مربع

۶۹- ازپلاک۲۰۲۲ اصلی بنام آقای محمد قربانی پور شیخ حسن بعنوان ششدانگ یک قطعه زمین زراعی بمساحت ۱۶۹۸ /۵۷متر مربع

۷۰- ازپلاک۲۰۲۲ اصلی بنام آقای رضا حمیدی شیخ‌حسن بعنوان ششدانگ یک قطعه زمین زراعی بمساحت ۳۹۳۶ /۱۵متر مربع

۷۱- ازپلاک۲۰۲۲ اصلی بنام خانم حسنیه طربی شیخ‌حسن بعنوان ششدانگ یک قطعه زمین زراعی بمساحت ۱۱۸۰ /۹۲متر مربع

۷۲- ازپلاک۲۰۲۲ اصلی بنام خانم سکینه بی باک شیخ‌حسن بعنوان ششدانگ یک قطعه زمین زراعی بمساحت ۳۶۸۱ /۲۷متر مربع

۷۳- ازپلاک۲۰۲۲ اصلی بنام آقای حسن ابوطالب زاده بعنوان ششدانگ یک قطعه زمین زراعی بمساحت ۶۶۶/۶۱متر مربع

۷۴- ازپلاک۲۰۲۲ اصلی بنام آقای محرم نصیری شیخ حسن بعنوان ششدانگ یک قطعه زمین زراعی بمساحت ۶۵۵۳ /۲۴متر مربع

۷۵- ازپلاک۲۰۲۲ اصلی بنام آقای علی علی اکبرزاده بعنوان ششدانگ یک قطعه زمین زراعی بمساحت ۱۳۴۱/۱۹متر مربع

۷۶- ازپلاک۲۰۲۲ اصلی بنام خانم سکینه صندلی جوان قلعه بعنوان ششدانگ یک قطعه زمین زراعی بمساحت ۷۸۵/۶۲متر مربع

۷۷- ازپلاک۲۰۲۲ اصلی بنام آقای غلامرضا پاشائی بعنوان ششدانگ یک قطعه زمین زراعی بمساحت ۲۵۷۹/۶۱متر مربع

۷۸- ازپلاک۲۰۲۲ اصلی بنام آقای محسن آبادی هریس بعنوان ششدانگ یک قطعه زمین زراعی بمساحت ۱۶۲۱/۲۰متر مربع

۷۹- ازپلاک۲۰۲۲ اصلی بنام آقای غلامرضا صدقی خطیبی بعنوان ششدانگ یک قطعه زمین زراعی بمساحت ۵۵ / ۹۸۹متر مربع

۸۰- ازپلاک۲۰۲۲ اصلی بنام آقای اصغر غواص آمقانی بعنوان ششدانگ یک قطعه زمین زراعی بمساحت ۹۰۵/۶۱متر مربع

لذا مشخصات متقاضیان و املاک مورد تقاضا بشرح فوق به منظور اطلاع عموم در دو نوبت به فاصله ۱۵ روز آگهی می شود در صورتیکه اشخاص نسبت به آراء صادره متقاضیان اعتراضی داشته باشند می توانند از تاریخ انتشار اولین آگهی به مدت دو ماه اعتراض خود را به این اداره تسلیم و پس از اخذ رسید ظرف مدت یکماه از تاریخ تسلیم اعتراض دادخواست خود را به مرجع قضائی ارائه و گواهی تقدیم دادخواست را به این اداره تحویل دهند بدیهی است در صورت انقضای مدت مذکور و عدم وصول اعتراض طبق مقررات اسناد مالکیت صادر خواهد شد

تاریخ انتشار نوبت اول ۲۳ /۰۴ / ۱۴۰۳
تاریخ انتشار نوبت دوم ۰۷/ ۰۵/ ۱۴۰۳

اداره ثبت اسناد و املاک خسروشهر

مفقودی

اصل سند کارخانه سواری سایپا کوییک مدل ۱۴۰۱ به شماره انتظامی ۲۵- ۸۸۱ ط ۹۹ به شماره موتور M۱۵/۹۶۰۰۰۷۰ و شماره شاسی NAS۸۴۱۱۰۰N۳۴۱۰۳۴۹ بنام آقای ابوالفضل تقی زاده کشکی مفقود گردیده و از درجه اعتبار ساقط می باشد.
روزنامه طرح نو
تاریخ انتشار: ۱۴۰۳/۰۴/۲۳

شناسه آگهی: ۱۷۵۱۵۱۹ م الف: ۱۷۵۱۵۱۹ روزنامه طرح‌نو

شماره: ۱۴۰۳۶۰۳۰۴۰۱۳۰۰۴۰۸۳
تاریخ: ۱۴۰۳/۰۴/۱۹

هیأت موضوع قانون تعیین تکلیف وضعیت ثبتی اراضی و ساختمانهای فاقد سند رسمی (نوبت اول)

آگهی موضوع ماده ۳ قانون و ماده ۱۳ آئین نامه قانون تعیین تکلیف وضعیت ثبتی و اراضی و ساختمانهای فاقد سند رسمی
برابر رأی شماره ۴۰۳۶۰۳۰۴۰۱۳۰۰۳۸۱۱ ۱- ۱۴۰۳/۴/۱۰ هیات اول/دوم موضوع قانون تعیین تکلیف وضعیت ثبتی اراضی و ساختمانهای فاقد سند رسمی مستقر در واحد ثبتی حوزه ثبت ملک شبستر تصرفات مالکانه بلامعارض متقاضی آقای/خانم لعیا بابالیان فرزند بیوک بشماره شناسنامه ۸۰۶۴۸ صادره از در ششدانگ یک قطعه باغ به مساحت ۷۶۹۸/۹۴ متر مربع مفروز و مجزا شده از پلاک ۳- اصلی واقع در چله‌خانه سفلی بخش حوزه ثبت ملک شبستر خریداری از احد آزاد پیوستی محرز گردیده است.

لذا به منظور اطلاع عموم مراتب در دو نوبت به فاصله ۱۵ روز آگهی می شود درصورتی که اشخاص نسبت به صدور سند مالکیت متقاضی اعتراضی داشته باشند می توانند از تاریخ انتشار اولین آگهی به مدت دو ماه اعتراض خود را به این اداره تسلیم و پس از اخذ رسید، ظرف مدت یک ماه از تاریخ تسلیم اعتراض، دادخواست خود را به مراجع قضایی تقدیم نمایند.بدیهی است در صورت انقضای مدت مذکور و عدم وصول اعتراض طبق مقررات سند مالکیت صادر خواهد شد.

تاریخ انتشار نوبت اول : ۱۴۰۳/۰۴/۲۳
تاریخ انتشار نوبت دوم :۱۴۰۳/۰۵/۰۸

محمد ریش سفید
رئیس ثبت اسناد و املاک شبستر

شناسه آگهی: ۱۷۵۲۰۷۶ م الف: ۱۷۵۲۰۷۶ روزنامه طرح‌نو

شماره: ۱۴۰۳۶۰۳۰۴۰۱۳۰۰۴۱۴۴
تاریخ: ۱۴۰۳/۰۴/۲۰

هیأت موضوع قانون تعیین تکلیف وضعیت ثبتی اراضی و ساختمانهای فاقد سند رسمی (نوبت اول)

آگهی موضوع ماده ۳ قانون و ماده ۱۳ آئین نامه قانون تعیین تکلیف وضعیت ثبتی و اراضی و ساختمانهای فاقد سند رسمی
برابر رأی شماره ۱۴۰۳۶۰۳۰۴۰۱۳۰۰۳۶۲۴- ۱۴۰۳۶۰۳۰۴۰۱۳۰۰۳۶۲۵- ۱۴۰۳۶۰۳۰۴۰۱۳۰۰۳۶۲۶ هیات اول/دوم موضوع قانون تعیین تکلیف وضعیت ثبتی اراضی و ساختمانهای فاقد سند رسمی مستقر در واحد ثبتی حوزه ثبت ملک شبستر تصرفات مالکانه بلامعارض متقاضی آقای/خانم میرهادی موسوی فرزند قادر بشماره شناسنامه ۸۱۲۵۷ صادره از و علی اسدی هیکل آباد و خانم ثریا اسدی هیکل آباد هرکدام در دو دانگ مشاع از ششدانگ یک قطعه باغ به مساحت ۲۱۰۸/۵۰ مترمربع مفروز و مجزا شده از ۲۲ اصلی واقع در بخش ۱۶ تبریز در کندرود در آذربایجان شرقی بخش حوزه ثبت ملک شبستر خریداری از سیامک فخری گلی و علی اسدی هیکل آباد محرز گردیده است.لذا به منظور اطلاع عموم مراتب در دو نوبت به فاصله ۱۵ روز آگهی می شود درصورتی که اشخاص نسبت به صدور سند مالکیت متقاضی اعتراضی داشته باشند می توانند از تاریخ انتشار اولین آگهی به مدت دو ماه اعتراض خود را به این اداره تسلیم و پس از اخذ رسید، ظرف مدت یک ماه از تاریخ تسلیم اعتراض، دادخواست خود را به مراجع قضایی تقدیم نمایند.
بدیهی است در صورت انقضای مدت مذکور و عدم وصول اعتراض طبق مقررات سند مالکیت صادر خواهد شد.

تاریخ انتشار نوبت اول : ۱۴۰۳/۰۴/۲۳
تاریخ انتشار نوبت دوم :۱۴۰۳/۰۵/۰۸

محمد ریش سفید
رئیس ثبت اسناد و املاک شبستر

شناسه آگهی:۱۷۵۲۵۴۷ م الف: ۱۷۵۲۵۴۷ روزنامه طرح‌نو

شماره: ۱۴۰۳۶۰۳۰۴۰۱۳۰۰۴۱۵۸
تاریخ: ۱۴۰۳/۰۳/۲۰

هیأت موضوع قانون تعیین تکلیف وضعیت ثبتی اراضی و ساختمانهای فاقد سند رسمی (نوبت اول)

آگهی موضوع ماده ۳ قانون و ماده ۱۳ آئین نامه قانون تعیین تکلیف وضعیت ثبتی و اراضی و ساختمانهای فاقد سند رسمی
برابر رأی شماره ۱۴۰۳۶۰۳۰۴۰۱۳۰۰۳۷۶۷ هیات اول/دوم موضوع قانون تعیین تکلیف وضعیت ثبتی اراضی و ساختمانهای فاقد سند رسمی مستقر در واحد ثبتی حوزه ثبت ملک شبستر تصرفات مالکانه بلامعارض متقاضی آقای خانم باقر جوادی نظرلو فرزند صمد بشماره شناسنامه ۲۹۶۷ صادره از در ششدانگ یک قطعه زمین مزروعی به مساحت ۵۶۰۱/۹۰ مترمربع مفروز و مجزاشده از پلاک ۶- اصلی واقع در نظرلو بخش ۱۶ تبریز در آذربایجان شرقی بخش حوزه ثبت ملک شبستر خریداری از وراث صمد جوادی نظرلو محرز گردیده است. لذا به منظور اطلاع عموم مراتب در دو نوبت به فاصله ۱۵ روز آگهی می شود در صورتی که اشخاص نسبت به صدور سند مالکیت متقاضی اعتراضی داشته باشند می توانند =از تاریخ انتشار اولین آگهی به مدت دو ماه اعتراض خود را به این اداره تسلیم و پس از اخذ رسید، ظرف مدت یک ماه از تاریخ تسلیم اعتراض، دادخواست خود را به مراجع قضایی تقدیم نمایند.بدیهی است در صورت انقضای مدت مذکور و عدم وصول اعتراض طبق مقررات سند مالکیت صادر خواهد شد.

تاریخ انتشار نوبت اول : ۱۴۰۳/۰۴/۲۳
تاریخ انتشار نوبت دوم :۱۴۰۳/۰۵/۰۸

محمد ریش سفید
رئیس ثبت اسناد و املاک شبستر

شناسه آگهی: ۱۷۴۹۳۸۲ روزنامه طرح‌نو

شماره : ۱۴۰۳۶۰۳۰۴۰۱۷۰۰۰۷۳۲
تاریخ : ۱۴۰۳/۰۴/۱۷

هیات موضوع قانون تعیین تکلیف وضعیت ثبتی اراضی و ساختمانهای فاقد سند رسمی (نوبت اول)

آگهی موضوع ماده ۳ قانون و ماده ۱۳ آئین نامه قانون تعیین تکلیف وضعیت ثبتی و اراضی و ساختمانهای فاقد سند رسمی
برابر رأی شماره ۱۴۰۳۶۰۳۰۴۰۱۷۰۰۰۵۱۴ مورخه ۱۴۰۳/۰۳/۳۱ هیأت اول موضوع قانون تعیین تکلیف وضعیت ثبتی اراضی و ساختمانهای فاقد سند رسمی مستقر در واحد ثبتی حوزه ثبت ملک اسکو تصرفات مالکانه بلامعارض متقاضی خانم کبری عابدینی کلجاهی فرزند محمد بشماره شناسنامه ۳۴ صادره اسکو در ششدانگ یک قطعه باغ به مساحت ۹۹۳.۳۰ مترمربع مفروزی از پلاک شماره ۱۵۲۱ فرعی از ۴ اصلی واقع در روستای کلجاه بخش ۱۴ تبریز محرز گردیده است. لذا به منظور اطلاع عموم مراتب در دو نوبت به فاصله ۱۵ روز آگهی می‌شود در صورتی که اشخاص نسبت به صدور سند مالکیت متقاضی اعتراضی داشته باشند می‌توانند از تاریخ انتشار اولین آگهی به مدت دو ماه اعتراض خود را به این اداره تسلیم و پس از اخذ رسید، ظرف مدت یک ماه از تاریخ تسلیم اعتراض، دادخواست خود را به مراجع قضایی تقدیم نمایند. بدیهی است در صورت انقضای مدت مذکور و عدم وصول اعتراض طبق مقررات سند مالکیت صادر خواهد شد.

تاریخ انتشار نوبت اول : روز شنبه مورخه ۱۴۰۳/۰۴/۲۳
تاریخ انتشار نوبت دوم روز دوشنبه مورخه ۱۴۰۳/۰۵/۰۸

علی نصرتی
رئیس ثبت اسناد و املاک اسکو

شناسه آگهی: ۱۷۴۹۵۵۱ روزنامه طرح‌نو

شماره : ۱۴۰۳۶۰۳۰۴۰۱۷۰۰۰۷۳۵
تاریخ : ۱۴۰۳/۰۴/۱۷

هیأت موضوع قانون تعیین تکلیف وضعیت ثبتی اراضی و ساختمانهای فاقد سند رسمی (نوبت اول)

آگهی موضوع ماده ۳ قانون و ماده ۱۳ آئین نامه قانون تعیین تکلیف وضعیت ثبتی و اراضی و ساختمانهای فاقد سند رسمی
برابر رأی شماره ۱۴۰۳۶۰۳۰۴۰۱۷۰۰۰۵۱۸ مورخه ۱۴۰۳/۰۳/۳۱ هیات اول موضوع قانون تعیین تکلیف وضعیت ثبتی اراضی و ساختمان های فاقد سند رسمی مستقر در واحد ثبتی حوزه ثبت ملک اسکو تصرفات مالکانه بلامعارض متقاضی خانم رقیه علیزاده اسفنجانی فرزند محمدتقی بشماره شناسنامه ۱۷۰۸ صادره اسکو در ششدانگ یک قطعه باغ (بدون قید مستحدثات) به مساحت ۷۰۱ متر مربع مفروزی از پلاک شماره ۸۷۲ فرعی از ۱۱ اصلی واقع در روستای اسفنجان حوزه ثبت ملک اسکو محرز گردیده است. لذا به منظور اطلاع عموم مراتب در دو نوبت به فاصله ۱۵ روز آگهی می شود در صورتی که اشخاص نسبت به صدور سند مالکیت متقاضی اعتراضی داشته باشند می توانند از تاریخ انتشار اولین آگهی به مدت دو ماه اعتراض خود را به این اداره تسلیم و پس از اخذ رسید، ظرف مدت یک ماه از تاریخ تسلیم اعتراض، دادخواست خود را به مراجع قضایی تقدیم نمایند. بدیهی است در صورت انقضای مدت مذکور و عدم وصول اعتراض طبق مقررات سند مالکیت صادر خواهد شد.

تاریخ انتشار نوبت اول : روز شنبه مورخه ۱۴۰۳/۰۴/۲۳
تاریخ انتشار نوبت دوم: روز دوشنبه مورخه ۱۴۰۳/۰۵/۰۸

علی نصرتی
رئیس ثبت اسناد و املاک اسکو

شناسه آگهی: ۱۷۴۹۲۹۵ روزنامه طرح‌نو

شماره ۱۴۰۳۶۰۳۰۴۰۱۷۰۰۰۷۲۹
تاریخ : ۱۴۰۳/۰۴/۱۶

هیأت موضوع قانون تعیین تکلیف وضعیت ثبتی اراضی و ساختمانهای فاقد سند رسمی (نوبت اول)

آگهی موضوع ماده ۳ قانون و ماده ۱۳ آئین نامه قانون تعیین تکلیف وضعیت ثبتی و اراضی و ساختمانهای فاقد سند رسمی
برابر رأی شماره ۶۸۶ ۱۴۰۳۶۰۳۰۴۰۱۷۰۰۰ مورخه ۱۴۰۳/۰۴/۰۷ هیات اول موضوع قانون تعیین تکلیف وضعیت ثبتی اراضی و ساختمان های فاقد سند رسمی مستقر در واحد ثبتی حوزه ثبت ملک اسکو تصرفات مالکانه بلامعارض متقاضی آقای حسن تقی زاده کلجاهی فرزند علی نقی بشماره شناسنامه ۱۳۳۲ صادره از اسکو در ششدانگ یک قطعه باغ (بدون مستحدثات) به مساحت ۶۶۸,۶ مترمربع مفروزی از پلاکهای ۲۵۲ الی ۲۵۶ فرعی (استانداردسازی شده به پلاک ۱۴۵۸ فرعی) از ۴ اصلی واقع در روستای کلجاه بخش ۱۴ تبریز محرز گردیده است. لذا به منظور اطلاع عموم مراتب در دو نوبت به فاصله ۱۵ روز آگهی می شود در صورتی که اشخاص نسبت به صدور سند مالکیت متقاضی اعتراضی داشته باشند می توانند از تاریخ انتشار اولین آگهی به مدت دو ماه اعتراض خود را به این اداره تسلیم و پس از اخذ رسید، ظرف مدت یک ماه از تاریخ تسلیم اعتراض، دادخواست خود را به مراجع قضایی تقدیم نمایند. بدیهی است در صورت انقضای مدت مذکور و عدم وصول اعتراض طبق مقررات سند مالکیت صادر خواهد شد.

تاریخ انتشار نوبت اول : روز شنبه مورخه ۱۴۰۳/۰۴/۲۳
تاریخ انتشار نوبت دوم: روز دوشنبه مورخه ۱۴۰۳/۰۵/۰۸

علی نصرتی
رئیس ثبت اسناد و املاک اسکو

شناسه آگهی: ۱۷۵۲۳۳۶ **روزنامه طرح‌نو**

شماره : ۱۴۰۳۶۰۳۰۴۰۱۷۰۰۰۷۴۲
تاریخ : ۱۴۰۳/۰۴/۲۰

هیأت موضوع قانون تعیین تکلیف وضعیت ثبتی اراضی و ساختمانهای فاقد سند رسمی (نوبت اول)

آگهی موضوع ماده ۳ قانون و ماده ۱۳ آئین نامه قانون تعیین تکلیف وضعیت ثبتی و اراضی و ساختمانهای فاقد سند رسمی
برابر رأی شماره ۱۴۰۳۶۰۳۰۴۰۱۷۰۰۰۶۷۹ مورخه ۱۴۰۳/۰۴/۰۷ هیات اول موضوع قانون تعیین تکلیف وضعیت ثبتی اراضی و ساختمان های فاقد سند رسمی مستقر در واحد ثبتی حوزه ثبت ملک اسکو تصرفات مالکانه بلامعارض متقاضی آقای صمد جعفری فرزند قدرتعلی بشماره شناسنامه ۸۶۰۷۸ صادره از تبریز در ششدانگ یک قطعه باغ به مساحت ۸۶۲,۲۵ متر مربع مفروزی از پلاک شماره ۵۸۷ فرعی از ۳ اصلی واقع در روستای دیزج محرز گردیده است. لذا به منظور اطلاع عموم مراتب در دو نوبت به فاصله ۱۵ روز آگهی می شود در صورتی که اشخاص نسبت به صدور سند مالکیت متقاضی اعتراضی داشته باشند می توانند از تاریخ انتشار اولین آگهی به مدت دو ماه اعتراض خود را به این اداره تسلیم و پس از اخذ رسید، ظرف مدت یک ماه از تاریخ تسلیم اعتراض، دادخواست خود را به مراجع قضایی تقدیم نمایند. بدیهی است در صورت انقضای مدت مذکور و عدم وصول اعتراض طبق مقررات سند مالکیت صادر خواهد شد.

تاریخ انتشار نوبت اول : روز شنبه مورخه ۱۴۰۳/۰۴/۲۳
تاریخ انتشار نوبت دوم: روز دوشنبه مورخه ۱۴۰۳/۰۵/۰۸

علی نصرتی
رئیس ثبت اسناد و املاک اسکو

شناسه آگهی: ۱۷۵۰۹۳۹ **روزنامه طرح‌نو**

شماره : ۱۴۰۳۶۰۳۰۴۰۱۷۰۰۰۷۳۳
تاریخ : ۱۴۰۳/۰۴/۱۷

هیات موضوع قانون تعیین تکلیف وضعیت ثبتی اراضی و ساختمانهای فاقد سند رسمی (نوبت اول)

آگهی موضوع ماده ۳ قانون و ماده ۱۳ آئین نامه قانون تعیین تکلیف وضعیت ثبتی و اراضی و ساختمانهای فاقد سند رسمی
برابر رأی شماره ۱۴۰۳۶۰۳۰۴۰۱۷۰۰۰۴۸۸ مورخه ۱۴۰۳/۰۳/۱۹ هیات اول موضوع قانون تعیین تکلیف وضعیت ثبتی اراضی و ساختمان های فاقد سند رسمی مستقر در واحد ثبتی حوزه ثبت ملک اسکو تصرفات مالکانه بلامعارض متقاضی آقای رسول کریمی گنبری فرزند یوسف بشماره شناسنامه ۲۳ صادره از اسکو در ششدانگ یک قطعه باغ (بدون قید مستحدثات) به مساحت ۵۰۴۰,۳۵ متر مربع مفروزی از پلاک شماره ۰ فرعی از ۲۳ اصلی واقع در روستای گنبرف بخش ۱۴ تبریز محرز گردیده است. لذا به منظور اطلاع عموم مراتب در دو نوبت به فاصله ۱۵ روز آگهی می شود در صورتی که اشخاص نسبت به صدور سند مالکیت متقاضی اعتراضی داشته باشند می توانند از تاریخ انتشار اولین آگهی به مدت دو ماه اعتراض خود را به این اداره تسلیم و پس از اخذ رسید، ظرف مدت یک ماه از تاریخ تسلیم اعتراض، دادخواست خود را به مراجع قضایی تقدیم نمایند. بدیهی است در صورت انقضای مدت مذکور و عدم وصول اعتراض طبق مقررات سند مالکیت صادر خواهد شد.

تاریخ انتشار نوبت اول : روز شنبه مورخه ۱۴۰۳/۰۴/۲۳
تاریخ انتشار نوبت دوم: روز دوشنبه مورخه ۱۴۰۳/۰۵/۰۸

علی نصرتی
رئیس ثبت اسناد و املاک اسکو

شناسه آگهی: ۱۷۴۹۰۱۵ **روزنامه طرح‌نو**

شماره : ۱۴۰۳۶۰۳۰۴۰۱۷۰۰۰۷۲۸
تاریخ : ۱۴۰۳/۰۴/۱۶

هیأت موضوع قانون تعیین تکلیف وضعیت ثبتی اراضی و ساختمانهای فاقد سند رسمی (نوبت اول)

آگهی موضوع ماده ۳ قانون و ماده ۱۳ آئین نامه قانون تعیین تکلیف وضعیت ثبتی و اراضی و ساختمانهای فاقد سند رسمی
برابر رأی شماره ۶۷۵ ۱۴۰۳۶۰۳۰۴۰۱۷۰۰۰ مورخه ۱۴۰۳/۰۴/۰۷ هیات اول موضوع قانون تعیین تکلیف وضعیت ثبتی اراضی و ساختمان های فاقد سند رسمی مستقر در واحد ثبتی حوزه ثبت ملک اسکو تصرفات مالکانه بلامعارض متقاضی آقای میرمسعود قائمی کلجاهی فرزند میرابوالفضل بشماره شناسنامه ۶ صادره =اسکو در ششدانگ یک قطعه باغ به مساحت ۱۶۱,۸۰ متر مربع مفروزی از پلاک شماره ۱۳۴۹ فرعی از ٤ اصلی واقع در روستای کلجاه بخش ١٤ تبریز محرز گردیده است. لذا به منظور اطلاع عموم مراتب در دو نوبت به فاصله ۱۵ روز آگهی می شود در صورتی که اشخاص نسبت به صدور سند مالکیت متقاضی اعتراضی داشته باشند می توانند از تاریخ انتشار اولین آگهی به مدت دو ماه اعتراض خود را به این اداره تسلیم و پس از اخذ رسید، ظرف مدت یک ماه از تاریخ تسلیم اعتراض، دادخواست خود را به مراجع قضایی تقدیم نمایند. بدیهی است در صورت انقضای مدت مذکور و عدم وصول اعتراض طبق مقررات سند مالکیت صادر خواهد شد.

تاریخ انتشار نوبت اول : روز شنبه مورخه ۱۴۰۳/۰۴/۲۳
تاریخ انتشار نوبت دوم: روز دوشنبه مورخه ۱۴۰۳/۰۵/۰۸

علی نصرتی
رئیس ثبت اسناد و املاک اسکو

شناسه آگهی: ۱۷۴۹۵۵۵ **روزنامه طرح‌نو**

شماره : ۱۴۰۳۶۰۳۰۴۰۱۷۰۰۰۷۳۰
تاریخ : ۱۴۰۳/۰۴/۱۶

هیأت موضوع قانون تعیین تکلیف وضعیت ثبتی اراضی و ساختمانهای فاقد سند رسمی (نوبت اول)

آگهی موضوع ماده ۳ قانون و ماده ۱۳ آئین نامه قانون تعیین تکلیف وضعیت ثبتی و اراضی و ساختمانهای فاقد سند رسمی
برابر رأی شماره ۱۴۰۳۶۰۳۰۴۰۱۷۰۰۰۶۸۸ مورخه ۱۴۰۳/۰۴/۰۷ هیات اول موضوع قانون تعیین تکلیف وضعیت ثبتی اراضی و ساختمان های فاقد سند رسمی مستقر در واحد ثبتی حوزه ثبت ملک اسکو تصرفات مالکانه بلامعارض متقاضی خانم پوپک نوذرنژاد فرزند حمید بشماره شناسنامه ۱٤۲ صادره تبریز در ششدانگ یک قطعه باغ به مساحت ۱۰۵۸,۸۲ متر مربع مفروزی از پلاک ثبتی ۷۰ فرعی از ۱۰ اصلی واقع در فسقندیس بخش ١٤ تبریز محرز گردیده است. لذا به منظور اطلاع عموم مراتب در دو نوبت به فاصله ۱۵ روز آگهی می شود در صورتی که اشخاص نسبت به صدور سند مالکیت متقاضی اعتراضی داشته باشند می توانند از تاریخ انتشار اولین آگهی به مدت دو ماه اعتراض خود را به این اداره تسلیم و پس از اخذ رسید، ظرف مدت یک ماه از تاریخ تسلیم اعتراض، دادخواست خود را به مراجع قضایی تقدیم نمایند. بدیهی است در صورت انقضای مدت مذکور و عدم وصول اعتراض طبق مقررات سند مالکیت صادر خواهد شد.

تاریخ انتشار نوبت اول : روز شنبه مورخه ۱۴۰۳/۰۴/۲۳
تاریخ انتشار نوبت دوم: روز دوشنبه مورخه ۱۴۰۳/۰۵/۰۸

علی نصرتی
رئیس ثبت اسناد و املاک اسکو

شناسه آگهی: ۱۷۵۲۵۱۴ **روزنامه طرح نو**

«آگهی تحدید حدوداختصاصی»

آگهی تحدید حدود اختصاصی یک قسمت از املاک بخش ۱۴ تبریزحوزه ثبتی خسروشهر

« فروعات از سنگ یک اصلی واقع در خسروشهر بخش ۱۴ تبریز »

۱-پلاک ۱۲۶۰۳ فرعی از ۲۵۰۰ فرعی بنام آقای کاظم یزدانی خسروشاهی بعنوان ششدانگ یکقطعه زمین مزروعی بمساحت ۷۳ /۱۷۵ متر مربع

فروعات از سنگ ۲۰۱۸ اصلی واقع در لاهیجان بخش ۱۰ تبریز

۲- پلاک ۲۶۳۹ فرعی از ۳۰۷ فرعی بنام آقای حسن آستانی سار بعنوان ششدانگ یکباب خانه و باغچه بمساحت ٦٠ /۵۸۲ متر مربع

۳-پلاک۲۸۰۸فرعی از ۲٤۰ فرعی بنام آقای کریم صداقتی لاهیجان بعنوان ششدانگ یکبابخانه بمساحت ۷۳ / ۲۱۷ متر مربع

٤-پلاک۲۸۷٦فرعی از ۵۵٦ و ۵۵۷ فرعی بنام آقای محبوب محبوبیان بعنوان ششدانگ یکقطعه زمین مزروعی بمساحت ٦۳ / ٤۵۵۳ متر مربع

۵-پلاک۲۸۸۹فرعی از ۵۷۰فرعی بنام آقای محبوب محبوبیان بعنوان ششدانگ یکقطعه زمین مزروعی بمساحت ۲۵ / ۲۳۷۳۳ متر مربع

فروعات از سنگ ۲۰۱۹ اصلی واقع در اسفهلان بخش ۱۰ تبریز

٦-پلاک۳۷۹٦ فرعی از ۲۰۱۹ اصلی بنام دولت جمهوری اسلامی ایران بنمایندگی آموزش و پرورش (مدرسه امینه صادقی) بمساحت ۲۹٤۵ متر مربع

تحدید حدود در تاریخ ۱۴ /۰۵ / ۱۴۰۳ روز یکشنبه شروع از ساعت ۳۰ /۸ صبح

بدینوسیله به موجب ماده ١٤ قانون ثبت اسناد و املاک به صاحبان املاک و مجاورین پلاکهای فوق الذکر به وسیله این آگهی احضار می شوند که در موعد مقرر در محل حضور بهم رسانند و چنانچه هر یک از صاحبان یا نماینده قانونی آنها در موقع تحدید حاضر نباشند مطابق ماده ۱۵ قانون مزبور ملک آنها با حدود اظهار شده از طرف مجاورین تحدید خواهد شد و اعتراضات مجاورین و صاحبان املاک که در موقع حاضر نبوده اند مطابق مقررات ماده ۲۰ پذیرفته خواهد شد.

تاریخ انتشار: ۱٤۰۳/۰٤/۲۳

اداره ثبت اسناد و املاک خسروشهر

شناسه آگهی: ۱۷۵۱۹۸۷ **روزنامه طرح‌نو**

شماره نامه: ۱٤۰۳۸۵٦۰٤۰۲۰۰۰۰٤٦۷
تاریخ ارسال نامه: ۱٤۰۳/۰٤/۱۲

آگهی فقدان سند مالکیت

بشرح سیستم جامع املاک ششدانگ پلاک ۱۰۸٤۹ فرعی از ۲۹ اصلی بخش ١٤ تبریز برابر رأی هیأت قانون ساماندهی و حمایت از مسکن بشماره ۳۲۹ مورخه ۱۳۹۷/۱۰/۰٤ بنام آقای رسول حسین پور ثبت و سند مالکیت صادر گردیده است. سپس ششدانگ پلاک برابر سند تنظیمی بشماره ۲۸٤۰۱ مورخه ۱۳۹۹/۰۲/۰۲ دفترخانه ۱۵٦ ایلخچی به آقای سیاب علی پور و داریوش اسکندری انتقال قطعی یافته است بعداً سه دانگ سهمی آقای سیاب علی پور برابر سند تنظیمی بشماره ۲۹٦۹۳ مورخه ۱۳۹۹/۰۸/۱٤ دفترخانه ۱۵٦ ایلخچی به خانم فریبا اسمعیل زاده انتقال یافته است و سه دانگ سهمی آقای داریوش اسکندری برابر سند قطعی بشماره ۳۱۳۷۸ مورخه ۱٤۰۰/۰۷/۲٦ دفترخانه ۱۵٦ به آقای سیامک علی پور انتقال یافته است که بعداً ششدانگ پلاک برابر انتقال قطعی بشماره ۳۲٦۲٤ مورخه ۱٤۰۱/۰۵/۱۵ دفترخانه ۱۵٦ ایلخچی به آقای بهروز خدادادی آقبلاغ انتقال داده و در نهایت سه دانگ از ششدانگ نامبرده برابر انتقال قطعی بشماره ۳٤۱۵۰ مورخه ۱٤۰۲/۰٤/۱۸ دفترخانه ۱۵٦ ایلخچی به آقای علیرضا خدادادی انتقال یافته که بنام نامبردگان ثبت و بشماره چاپی های ٤۳۳۵۵۳ سری ب سال ۱٤۰۲ و ٤۳۳۵۵٤ سری ب سال ۱٤۰۲ بنام نامبردگان صادر و تسلیم شده است که برابر درخواست بشماره های ۱٤۰۳٦۲٦۵۱۰۷۳۰۰۰۱۱۲ و ۱٤۰۳٦۲٦۵۱۰۷۳۰۰۰۱۱۳ مورخه ۱٤۰۳/۰۳/۰۹ مفقودی در اثر اسباب کشی برابر گواهی برگ شهود بشماره ۲۷۱٤۰ و ۲۷۱٤۱مورخه ۱٤۰۳/۰۳/۰۸ دفترخانه ۱۵٦ را اعلام نموده‌اند که مراتب در اجرای تبصره یک ماده ۱۲۰ آئین نامه قانون ثبت ایلخچی تسلیم نماید و اگر ظرف مهلت مقرر اعتراض نرسد و یا در صورت اعتراض اصل سند مالکیت و یا سند معامله ارائه نشود اداره ثبت سند مالکیت المثنی را طبق مقررات صادر و به متقاضی تسلیم خواهد نمود.

تاریخ انتشار آگهی: ۱٤۰۳/۰٤/۲۳

بهرام قاصدی
مدیر واحد ثبتی حوزه ثبت ملک ایلخچی

شناسه آگهی: ۱۷۴۹۷۱۴ **روزنامه طرح‌نو**

شماره: ۱٤۰۳/۱۰٤/۱۸/۹۳٦
تاریخ: ۱٤۰۳/۰۳/۰۱

هیات موضوع قانون تعیین تکلیف وضعیت ثبتی اراضی و ساختمانهای فاقد سند رسمی (نوبت اول)

آگهی موضوع ماده ۳ قانون و ماده ۱۳ آئین نامه قانون تعیین تکلیف وضعیت ثبتی و اراضی و ساختمانهای فاقد سند رسمی
برابر آراء صادره از هیات اول موضوع قانون تعیین تکلیف وضعیت ثبتی اراضی و ساختمانهای فاقد سند رسمی مستقر در واحد ثبتی حوزه ثبت ملک بستان آباد تصرفات مالکانه بلامعارض متقاضیان از پلاک ثبتی ذیل الذکر واقع در بخش های ۱۸ و ۱۹ و ٤۸ تبریز حوزه ثبتی اداره ثبت اسناد و املاک شهرستان بستان آباد محرز گردیده است . لذا به منظور اطلاع عموم بدینوسیله در دو نوبت به فاصله ۱۵ روز آگهی می شود چنانچه اشخاص نسبت به صدور سند مالکیت متقاضیان اعتراضی داشته باشند می توانند از تاریخ انتشار نوبت اول و در روستاها از تاریخ الصاق در محل به مدت دو ماه اعتراض خود را کتبا به اداره ثبت تسلیم نمایند و معترضین ظرف مدت یک ماه از تاریخ تسلیم اعتراض مزبور به اداره ثبت ، باید دادخواست خود را به دادگاه محل تقدیم و گواهی تقدیم دادخواست را به اداره ثبت تحویل نمایند و دراین صورت اقدامات ثبت موکول به ارائه حکم قطعی دادگاه می باشد و درصورتی که اعتراض در مهلت مقرر قانونی واصل نگردد یا معترض گواهی تقدیم دادخواست به دادگاه عمومی را به اداره ثبت محل ارائه ننماید ، طبق مقررات سند مالکیت صادر و تسلیم خواهد شد .

******* بخش ۱۸ تبریز حوزه ثبت ملک بستان اباد ******

روستای خیرآباد پلاک ۱۷ اصلی بخش ۱۸ تبریز

۱- برابر رأی شماره ۱٤۰۳٦۰۳۰٤۰۰٦۰۰۳۹۲۹ – ۱٤۰۳/۰۳/۲۰
تصرفات مالکانه آقای غلامرضا اکبرزاده به شناسنامه شماره ۵۵۳ کدملی ۵٦۷۹٤۸۳٤۰۸ صادره از ورزقان فرزند وهاب در ششدانگ یک قطعه زمین مزروعی بدون درج اعیانی به مساحت ۱۵۳۸ مترمربع از پلاک ۱۷ اصلی واقع در بخش ۱۸ تبریز

روستای اسب آباد پلاک ۱۹ اصلی بخش ۱۸ تبریز

۲- برابر رأی شماره ۱٤۰۳٦۰۳۰٤۰۰٦۰۰۳۸۹٦ – ۱٤۰۳/۰۳/۲۰
تصرفات مالکانه آقای بهروز ابهری اسب آباد به شناسنامه شماره ۲۱۲ کدملی ۱۷۱۷٤۷۷۹۹۲ صادره از بستان آباد فرزند حسنقلی در ششدانگ یک قطعه زمین مزروعی به مساحت ۱۱٦۵۰,۳۹ مترمربع ازپلاک ۱۹ اصلی واقع در بخش ۱۸ تبریز

۳-برابر رأی شماره ۱٤۰۳٦۰۳۰٤۰۰٦۰۰۳۸۹۸ – ۱٤۰۳/۰۳/۲۰
تصرفات مالکانه آقای بهروز ابهری اسب آباد به شناسنامه شماره ۲۱۲ کدملی ۱۷۱۷٤۷۷۹۹۲ صادره از بستان آباد فرزند حسنقلی در ششدانگ یک قطعه زمین مزروعی به مساحت ۱٦۵٦۳,۹۹ مترمربع از پلاک ۱۹ اصلی واقع دربخش ۱۸ تبریز

٤-برابر رأی شماره ۱٤۰۳٦۰۳۰٤۰۰٦۰۰۳۹۰۱ –۱٤۰۳/۰۳/۲۰
تصرفات مالکانه آقای بهروز ابهری اسب آباد به شناسنامه شماره ۲۱۲ کدملی ۱۷۱۷٤۷۷۹۹۲ صادره از بستان آباد فرزند حسنقلی در ششدانگ یک قطعه زمین مزروعی به مساحت ۳۷۷۱,۸۸ مترمربع از پلاک ۱۹ اصلی واقع در بخش ۱۸ تبریز

روستای جوقان کوچک پلاک ۲۰ اصلی بخش ۱۸ تبریز

۵-برابر رأی شماره ۱٤۰۳٦۰۳۰٤۰۰٦۰۰۲۳٤۷ – ۱٤۰۳/۰۲/۲۳
تصرفات مالکانه آقای مهدی ندیمی جوقان به شناسنامه شماره ۱۱۰٤۵۹ کدملی ۱۳۷۲۲۸۳۰۷۲ صادره از تبریز فرزند ابراهیم درششدانگ یک قطعه زمین مزروعی به مساحت ۱۳۲٦٤,٦۰ مترمربع از پلاک ۲۰ اصلی واقع در بخش ۱۸ تبریز

۷-برابر رأی شماره ۱٤۰۳٦۰۳۰٤۰۰٦۰۰۲۳٤۹ – ۱٤۰۳/۰۲/۲۳
تصرفات مالکانه آقای علی ندیمی جوقان به شناسنامه شماره ۳ کدملی ۱۷۱۹٦۱۱۱٤۹ صادره از بستان اباد فرزند ابراهیم در ششدانگ یک قطعه زمین مزروعی به مساحت ۱٤۰۸۷,۹۰ مترمربع از پلاک ۲۰ اصلی واقع در بخش ۱۸ تبریز

۸-برابر رأی شماره ۱٤۰۳٦۰۳۰٤۰۰٦۰۰۲۳۵۲ – ۱٤۰۳/۰۲/۲۳
تصرفات مالکانه آقای اصغر ندیمی جوقان به شناسنامه شماره ۵٤٦۳ کدملی ۱۷۱۷۳٤۰۸۰٦ صادره از بستان آباد فرزند ابراهیم درششدانگ یک قطعه زمین مزروعی به مساحت ۸۱۳۹,۹۵ مترمربع از پلاک ۲۰ اصلی واقع در بخش ۱۸ تبریز

۹-برابر رأی شماره ۱٤۰۳٦۰۳۰٤۰۰٦۰۰۲۳۵۳ – ۱٤۰۳/۰۲/۲۳
تصرفات مالکانه آقای اصغر ندیمی جوقان به شناسنامه شماره ۵٤٦۳ کدملی ۱۷۱۷۳٤۰۸۰٦ صادره از بستان اباد فرزند ابراهیم در ششدانگ یک قطعه زمین مزروعی به مساحت ۷۲۵۷,۱٦ مترمربع از پلاک ۲۰ اصلی واقع در بخش ۱۸ تبریز

روستای بنه کهل پلاک ۲۲ اصلی بخش ۱۸ تبریز

۱۰-برابر رأی شماره ۱٤۰۲٦۰۳۰٤۰۰٦۰۱۲۸۳۳ – ۱٤۰۲/۱۱/۱۰
تصرفات مالکانه خانم بهناز نجاتی به شناسنامه شماره ۲۸۷۱ کدملی ۰٤۹۱٤۱٦۹۸٤ صادره از ری فرزند علی در ششدانگ یک قطعه زمین مزورعی به مساحت ۱۵۷۸,٤۲ مترمربع از پلاک ۲۲ اصلی واقع در بخش ۱۸ تبریز

روستای قره بابا پلاک ۲۴ اصلی بخش ۱۸ تبریز

۱۱-برابر رأی شماره ۱٤۰۳٦۰۳۰٤۰۰٦۰۰۲۷۹۵ –۱٤۰۳/۰۲/۳۱
تصرفات مالکانه آقای حسن پاسدارقره بابا به شناسنامه شماره ۱۷۱۰۱۳۷۹۰۸ کدملی ۱۷۱۰۱۳۷۹۰۸ صادره از بستان اباد فرزند علی در ششدانگ یک قطعه زمین مزروعی به مساحت ٤۹۸۱۸,۰٤ مترمربع از پلاک ۲٤ اصلی واقع در بخش ۱۸ تبریز

روستای اوغورآباد پلاک ۲۸ اصلی بخش ۱۸ تبریز

۱۲-برابر رأی شماره ۱٤۰۲٦۰۳۰٤۰۰٦۰۱۲۱٤۵ –۱٤۰۲/۱۰/۲٦
تصرفات مالکانه آقای عبدالحسین نامور اوغورآبادی به شناسنامه شماره ۷۳۹ کدملی ۱۵۳۲۵۳۹۰۳۷ صادره از میانه فرزند محرم در ششدانگ یک قطعه زمین مزروعی به مساحت ۷۵۵٤,۸۲ مترمربع ازپلاک ۲۸ اصلی واقع در بخش ۱۸ تبریز

۱۳-برابر رأی شماره ۱٤۰۲٦۰۳۰٤۰۰٦۰۱۲۱٤۹ – ۱٤۰۲/۱۰/۲٦
تصرفات مالکانه آقای عبدالحسین نامور اوغورآبادی به شناسنامه شماره ۷۳۹ کدملی ۱۵۳۲۵۳۹۰۳۷ صادره از میانه فرزند محرم در ششدانگ یک قطعه زمین مزروعی به مساحت ۹۲۵۲,۲۳ مترمربع از پلاک ۲۸ اصلی واقع در بخش ۱۸ تبریز

۱٤-برابر رأی شماره ۱٤۰۳٦۰۳۰٤۰۰٦۰۰۲۲۰۸ – ۱٤۰۳/۰۲/۲۰
تصرفات مالکانه آقای محمد پایداراوغورآباد به شناسنامه شماره ۷۳۰ کدملی ۱۷۱۷۲۹۳۳۸۷ صادره از بستان اباد فرزند حمید در ششدانگ یک قطعه زمین مزروعی به مساحت ۱۰۹۸۱,۵٤ مترمربع از پلاک ۲۸ اصلی واقع در بخش ۱۸ تبریز

۱۵-برابر رأی شماره ۱٤۰۳٦۰۳۰٤۰۰٦۰۰۲۲۱۲ – ۱٤۰۳/۰۲/۲۰
تصرفات مالکانه آقای محمد پایداراوغورآباد به شناسنامه شماره ۷۳۰ کدملی ۱۷۱۷۲۹۳۳۸۷ صادره از بستان اباد فرزند حمید در ششدانگ یک قطعه زمین مزورعی به مساحت ۱۸۰٤٦,۱۹ مترمربع از پلاک ۲۸ اصلی واقع در بخش ۱۸ تبریز

روستای آتاجان پلاک ۳۱ اصلی بخش ۱۸ تبریز

۱٦-برابر رأی شماره ۱٤۰۳٦۰۳۰٤۰۰٦۰۰۳۳۷۳ – ۱٤۰۳/۰۳/۰۹
تصرفات مالکانه آقای حسینعلی دیده بان آتاجان به شناسنامه شماره ۳۳۳ کدملی ۱۷۱۸٤٦۹۲۵۱ صادره از بستان اباد فرزند عزیزعلی در ششدانگ یک قطعه زمین مزروعی به مساحت ۱۰۳۰,۵٦ مترمربع از پلاک ۳۱ اصلی واقع در بخش ۱۸ تبریز

روستای عین الدین پلاک ۳۶ اصلی بخش ۱۸ تبریز

۱۷-برابر رأی شماره ۱٤۰۳٦۰۳۰٤۰۰٦۰۰۲۳۱٦ – ۱٤۰۳/۰۲/۲۲
تصرفات مالکانه آقای احمد نامورقره بابا به شناسنامه شماره ۱۸۸۲ کدملی ۱۷۱۸۳۹۷۸۷۹ صادره از بستان اباد فرزند عزیز در ششدانگ یک قطعه زمین مزروعی به مساحت ۲۹٤۰,۹۲ مترمربع از پلاک ۳٦ اصلی واقع در بخش ۱۸ تبریز

روستای چرزه خون پلاک ۴۵ اصلی بخش ۱۸ تبریز

۱۸- برابر رأی شماره ۱٤۰۳٦۰۳۰٤۰۰٦۰۰۲۳۱۱ –۱٤۰۳/۰۲/۲۲
تصرفات مالکانه آقای پیمان نامور به شناسنامه شماره ٦۲۰ کدملی ۱۷۱۹۹۵۲۰۹٤ صادره از بستان آباد فرزند یوسف در ششدانگ یک قطعه زمین مزروعی به مساحت ٦۰۰۹,۹۸ مترمربع از پلاک ٤۵ صلی واقع در بخش ۱۸ تبریز

۱۹-برابر رأی شماره ۱٤۰۳٦۰۳۰٤۰۰٦۰۰۲۵۸۳ – ۱٤۰۳/۰۲/۲۷
تصرفات مالکانه آقای حسن یوسف زاده به شناسنامه شماره ۱۰۱۷۵۷ کدملی ۱۳۷۲۱۹۳۰۵۷ صادره از تبریز فرزند غیبعلی در ششدانگیک قطعه یک قطعه زمین مزروعی به مساحت ٦۳۳۱٦,۹۳ مترمربع از پلاک ٤۵ اصلی واقع در بخش ۱۸ تبریز

***** بخش ۱۹ تبریز حوزه ثبت ملک بستان اباد *****

روستای چرمخوران علیا پلاک ۷ اصلی بخش ۱۹ تبریز

۲۰-برابر رأی شماره ۱٤۰۳٦۰۳۰٤۰۰٦۰۰۲۳۳۷ – ۱٤۰۳/۰۲/۲۳
تصرفات مالکانه آقای سیدمهدی جباری بهنام به شناسنامه شماره ۸۷۸ کدملی ۱۳۷۷۰۱٦۱۹٦ صادره از تبریز فرزند سیدآقا در ششدانگ یک قطعه زمین مزروعی به مساحت ۱٦۷۸,۵۵ مترمربع از پلاک ۷ اصلی واقع در بخش ۱۹ تبریز

روستای شنگل آباد پلاک ۱۲ اصلی بخش ۱۹ تبریز

۲۱-برابر رأی شماره ۱٤۰۳٦۰۳۰٤۰۰٦۰۰۲۲۰۰ – ۱٤۰۳/۰۲/۲۰
تصرفات مالکانه آقایان غلامحسین و محمد حسین محمدی شنگل آباد به شناسنامه شماره ٦۸۷ و ٦۸٦ کدملی ۱۷۱۸۹۸۰۳۳۷ و ۱۷۱۸۹۸۰۳۲۹ صادره از بستان آباد فرزندان غلامعلی در هرکدام سه دانگ مشاع از ششدانگ یک قطعه زمین مزروعی به مساحت ۱٦۳۹٦,۱۷ متر مربع از پلاک ۱۲ اصلی واقع در بخش ۱۹ تبریز

۲۲-برابر رأی شماره ۱٤۰۳٦۰۳۰٤۰۰٦۰۰۰۹۱۰ –۱٤۰۳/۰۱/۳۰
تصرفات مالکانه آقای ابوالفضل شهبازی به شناسنامه شماره ۹۵٤ کدملی ۱۷۱۹۲٦۳۲۵٦ صادره از بستان آباد فرزند ذوالفقار در ششدانگ یکباب خانه به مساحت ۵۲۵,۸٤ مترمربع از پلاک ۱۲ اصلی واقع در بخش ۱۹ تبریز

روستای قاشقای پلاک ۲۸ اصلی بخش ۱۹ تبریز

۲۳- برابر رأی شماره ۱٤۰۳٦۰۳۰٤۰۰٦۰۰۳٤۹۳ – ۱٤۰۳/۰۳/۱۲
تصرفات مالکانه آقای اسلام اسگندری حافظ به شناسنامه شماره ۱۸۹ کدملی ۱۷۱۸۸٦٦۷٦۳ صادره از بستان آباد فرزند سیفعلی در ششدانگ یک قطعه باغ به مساحت ۸۳۸۷,۲٦ مترمربع ازپلاک ۲۸ اصلی واقع در بخش ۱۹ تبریز

روستای حافظ پلاک ۲۹ اصلی بخش ۱۹ تبریز

۲٤- برابر رأی شماره ۱٤۰۳٦۰۳۰٤۰۰٦۰۰۰٦۸٤ – ۱٤۰۳/۰۱/۲۷
تصرفات مالکانه آقای اسلام اسگندری حافظ به شناسنامه شماره ۱۸۹ کدملی ۱۷۱۸۸٦٦۷٦۳ صادره از بستان آباد فرزند سیفعلی در ششدانگ یکباب خانه به مساحت ۳۰۲,۳٤ مترمربع از پلاک ۲۹ اصلی واقع در بخش ۱۹ تبریز

روستای بنفشه درق پلاک ۳۶ اصلی بخش ۱۹ تبریز

۲۵- برابر رأی شماره ۱٤۰۳٦۰۳۰٤۰۰٦۰۰۳۳۲۸ – ۱٤۰۳/۰۳/۰۹
تصرفات مالکانه آقای علی یزدانی بنفشه درق به شناسنامه شماره ۳٤۰ کدملی ۱۷۱۸۹۰۵٤٤۰ صادره از بستان آباد فرزند محمد در ششدانگ یک قطعه زمین مزروعی به مساحت ۲٤۹۲,۸۵ مترمربع از پلاک ۳٦ اصلی واقع در بخش ۱۹ تبریز

۲٦- برابر رأی شماره ۱٤۰۳٦۰۳۰٤۰۰٦۰۰۲۳٦۳ –۱٤۰۳/۰۲/۲۳
تصرفات مالکانه آقای بهمن شجاعی بنفشه درق به شناسنامه شماره ۵۲۹ کدملی ۱۷۱۸۹۰۷۳٤٦ صادره از بستان آباد فرزند محمد در ششدانگ یک قطعه زمین مزروعی به مساحت ۲۷٤۷ مترمربع از پلاک ۳٦ اصلی واقع در بخش ۱۹ تبریز

۲۷- برابر رأی شماره ۱٤۰۳٦۰۳۰٤۰۰٦۰۰۲۳٦۵ – ۱٤۰۳/۰۲/۲۳
تصرفات مالکانه آقای بهمن شجاعی بنفشه درق به شناسنامه شماره ۵۲۹ کدملی ۱۷۱۸۹۰۷۳٤٦ صادره از بستان اباد فرزند محمد در ششدانگ یک قطعه زمین مزروعی به مساحت ۵۲٦٦,۸٦ مترمربع از پلاک ۳٦ اصلی واقع در بخش ۱۹ تبریز

۲۸-برابر رأی شماره ۱٤۰۳٦۰۳۰٤۰۰٦۰۰۲۳٦۷ – ۱٤۰۳/۰۲/۲۳
تصرفات مالکانه آقای ناصر شجاعی بنفشه درق به شناسنامه شماره ٤۳۰ کدملی ۱۷۱۸۹۰٦۳۵۸ صادره از بستان آباد فرزند محمد در ششدانگ یک قطعه زمین مزروعی به مساحت ٤۰۵٤,۵۰ مترمربع از پلاک ۳٦ اصلی واقع در بخش ۱۹ تبریز

۲۹-برابر رأی شماره ۱٤۰۳٦۰۳۰٤۰۰٦۰۰۲۳٦۹ – ۱٤۰۳/۰۲/۲۳
تصرفات مالکانه آقای اصغر شجاعی بنفشه درق به شناسنامه شماره ۳٦۰ کدملی ۱۷۱۸۹۰۵٦٤۵ صادره از بستان اباد فرزند محمد در ششدانگ یک قطعه زمین مزروعی به مساحت ٤٤۵۸,۲۲ مترمربع از پلاک ۳٦ اصلی واقع در بخش ۱۹ تبریز

روستای الخلج پلاک ۴۳ اصلی بخش ۱۹ تبریز

۳۰- برابر رأی شماره ۱٤۰۳٦۰۳۰٤۰۰٦۰۰۳۱۹۳ –۱٤۰۳/۰۳/۰۸
تصرفات مالکانه آقای احمد بهشتی وند به شناسنامه شماره ۷۹٤ کدملی ۱۷۱۸۹۲٦۳۲٤صادره از بستان آباد فرزند محمد در ششدانگ یک قطعه زمین مزروعی به مساحت ٦٤٦,٦٤ مترمربع از پلاک ٤۳ اصلی واقع بخش ۱۹تبریز

۳۱- برابر رأی شماره ۱٤۰۳٦۰۳۰٤۰۰٦۰۰۳۷۵۲ – ۱٤۰۳/۰۳/۱۹
تصرفات مالکانه آقای ولی اله خدایاری به شناسنامه شماره ۱۳۲۲ کدملی ۱۷۱۸۷۸٦۰٦۹ صادره از بستان آباد فرزند سیف اله در ششدانگ یک قطعه زمین مزروعی به مساحت ۳۷٦۳,۲۰ مترمربع از پلاک ٤۳ اصلی واقع در بخش ۱۹ تبریز

تیکمه داش پلاک ۴۴ اصلی بخش ۱۹ تبریز

۳۲-برابر رأی شماره ۱٤۰۳٦۰۳۰٤۰۰٦۰۰۲۳۲۹ – ۱٤۰۳/۰۲/۲۲
تصرفات مالکانه آقای رجب اسلامی تکمه داش به شناسنامه شماره ۱۹۷۱ کدملی ۱۷۱۸٦۷٤۳۸٤ صادره از بستان اباد فرزند جبرئیل در ششدانگ یک قطعه زمین مزروعی به مساحت ٦۸٤۸,٦٤ مترمربع از پلاک ٤٤ اصلی واقع در بخش ۱۹ تبریز

۳۳-برابر رأی شماره ۱٤۰۳٦۰۳۰٤۰۰٦۰۰۳۸۹۳ – ۱٤۰۳/۰۳/۲۰
تصرفات مالکانه خانم ریحان سرکاری علی خلج به شناسنامه شماره ۱۲۹۸ کدملی ۱۷۱۸۷۸۵۸۵۲ صادره از بستان آباد فرزند ابراهیم در ششدانگ یک قطعه زمین مزروعی به مساحت ۱۰۰۰

مفقودی

مفقودی پلاکت خودرو (نوبت دوم)

پلاکت خودروی ۲۰۶ خاکستری رنگ مدل ۱۳۸۵ به شماره انتظامی ۲۵ – ۸۹۲ د ۲۴ و شماره شاسی ۱۰۸۴۷۷۶۲ و شماره موتور ۱۳۰۸۵۰۲۲۲۹۷ به نام اینجانب سعیداله پزشکی مفقود شده است.
لذا ضمن درخواست ساخت پلاک المثنی اعلام میدارم که هرگونه مسئولیت در خصوص مفقودی پلاک قبلی به عهده اینجانب می باشد.

روزنامه طرح نو
تاریخ انتشار نوبت اول: ۱۴۰۳/۰۴/۲۰ تاریخ انتشار نوبت دوم: ۱۴۰۳/۰۴/۲۳

شناسه آگهی: ۱۷۴۱۴۳۵ **روزنامه طرح نو**

شماره:۱۴۰۳/۱۰۴/۲۴/۲۰۳۴
تاریخ: ۱۴۰۳/۰۴/۰۴

آگهی قانون تعیین تکلیف اراضی و ساختمان های فاقد سند رسمی حوزه ثبتی ورزقان (نوبت دوم)

آگهی از روستای ایری علیا قسمتی از پلاک ۱۰ اصلی از بخش ۲۷ تبریز حوزه ثبت ملک شهرستان ورزقان

۱- برابر رأی شماره ۱۴۰۳۶۰۳۰۴۰۲۴۰۰۰۲۶۸ -۱۴۰۳/۰۲/۰۵ مالکیت آقای میرمهدی تاج الدین زاده ایری علیا فرزند میرزین‌العابدین نسبت به شش دانگ یک قطعه زمین زراعی در قسمتی از پلاک ۱۰ اصلی از بخش ۲۷ تبریز، حوزه ثبت ملک شهرستان ورزقان واقع در روستای ایری علیا به مساحت ۶۱. ۹۴۶۳ متر مربع، خریداری شده از آقای میر زین العابدین تاج الدین زاده

لذا به منظور اطلاع عموم و به موجب ماده ۳ قانون تعیین تکلیف اراضی و ساختمانهای سند رسمی و ماده ۱۳ آئین نامه مربوطه، این آگهی در دو نوبت به فاصله ۱۵ روز از طریق روزنامه کثیر الانتشار محلی آگهی می شود تا در صورتیکه اشخاص حقیقی یا حقوقی به آراه اعلام شده اعتراض داشته باشند از تاریخ انتشار اولین آگهی به مدت دو ماه اعتراض خود را به این اداره تسلیم و پس از اخذ رسید، ظرف مدت یک ماه از تاریخ تسلیم اعتراض، دادخواست خود را به دادگاه عمومی محل تقدیم نمایند. بدیهی است در صورت انقضای مدت مذکور و عدم وصول اعتراض طبق مقررات عملیات ثبتی ادامه و سند مالکیت صادر خواهد شد.

تاریخ انتشار نوبت اول : ۱۴۰۳/۰۴/۰۷
تاریخ انتشار نوبت دوم : ۱۴۰۳/۰۴/۲۳

شهرام قره باغی
رئیس اداره ثبت اسناد و املاک شهرستان ورزقان

شناسه آگهی: ۱۷۴۱۴۳۰ **روزنامه طرح نو**

شماره:۱۴۰۳/۱۰۴/۲۴/۲۰۲۹
تاریخ: ۱۴۰۳/۰۴/۰۴

آگهی قانون تعیین تکلیف اراضی و ساختمان های فاقد سند رسمی حوزه ثبتی ورزقان (نوبت اول)

آگهی از روستای علی بیگ کندی قسمتی از پلاک ۱۷ اصلی از بخش ۲۰ تبریز حوزه ثبت ملک شهرستان ورزقان

۱- برابر رأی شماره ۱۴۰۳۶۰۳۰۴۰۲۴۰۰۰۶۹۶ -۱۴۰۳/۰۲/۳۰ مالکیت آقای احمد محمد زاده علی بک کندی فرزند علی محمد به شش دانگ یک قطعه زمین زراعی در قسمتی از پلاک ۱۷ اصلی از بخش ۲۰ تبریز، حوزه ثبت ملک شهرستان ورزقان واقع در روستای علی بیگ کندی به مساحت ۹۸. ۴۸۳۰ متر مربع انتقال قهری به طریق ارث از آقای علی‌محمد محمد زاده

۲-برابر رأی شماره ۱۴۰۳۶۰۳۰۴۰۲۴۰۰۰۵۱۰ -۱۴۰۳/۰۲/۱۸ مالکیت آقای احمد محمد زاده علی بک کندی فرزند علی محمد نسبت شش دانگ یک قطعه زمین زراعی در قسمتی از پلاک ۱۷ اصلی از بخش ۲۰ تبریز، حوزه ثبت ملک شهرستان ورزقان واقع در روستای علی بیگ کندی به مساحت ۳۱۹۹.۴۰ متر مربع انتقال قهری به طریق ارث از آقای علی محمد محمدزاده

لذا به منظور اطلاع عموم و به موجب ماده ۳ قانون تعیین تکلیف اراضی و ساختمانهای سند رسمی و ماده ۱۳ آئین نامه مربوطه، این آگهی در دو نوبت به فاصله ۱۵ روز از طریق روزنامه کثیر الانتشار محلی آگهی میشود تا در صورتیکه اشخاص حقیقی یا حقوقی به آراه اعلام شده اعتراض داشته باشند از تاریخ انتشار اولین آگهی به مدت دو ماه اعتراض خود را به این اداره تسلیم و پس از اخذ رسید، ظرف مدت یک ماه از تاریخ تسلیم اعتراض، دادخواست خود را به دادگاه عمومی محل تقدیم نمایند. بدیهی است در صورت انقضای مدت مذکور و عدم وصول اعتراض طبق مقررات عملیات ثبتی ادامه و سند مالکیت صادر خواهد شد.

تاریخ انتشار نوبت اول : ۱۴۰۳/۰۴/۰۷
تاریخ انتشار نوبت دوم : ۱۴۰۳/۰۴/۲۳

شهرام قره باغی
رئیس اداره ثبت اسناد و املاک شهرستان ورزقان

شناسه آگهی: ۱۷۴۱۳۳۸ **روزنامه طرح نو**

شماره:۱۴۰۳/۱۰۴/۲۴/۲۰۲۷
تاریخ: ۱۴۰۳/۰۴/۰۴

آگهی قانون تعیین تکلیف اراضی و ساختمان های فاقد سند رسمی حوزه ثبتی ورزقان (نوبت دوم)

آگهی از روستای کرویق قسمتی از پلاک ۸۹ اصلی از بخش ۲۳ تبریز حوزه ثبت ملک شهرستان ورزقان

۱- برابر رأی شماره ۱۴۰۳۶۰۳۰۴۰۲۴۰۰۰۲۸۴ -۱۴۰۳/۰۲/۰۵ مالکیت آقای سخاوت نصیریان فرزند ولی اله نسبت به شش‌دانگ یک قطعه زمین زراعی در قسمتی از پلاک ۸۹ اصلی از بخش ۲۳ تبریز، حوزه ثبت ملک شهرستان ورزقان واقع در روستای کرویق به مساحت ۶۹. ۶۶۰۸ مترمربع، خریداری شده از آقای ولی اله نصیریان

۲- برابر رأی شماره ۱۴۰۳۶۰۳۰۴۰۲۴۰۰۰۵۱۱ -۱۴۰۳/۰۲/۱۸ مالکیت آقای سخاوت نصیریان فرزند ولی اله نسبت به شش‌دانگ یک قطعه زمین زراعی در قسمتی از پلاک ۸۹ اصلی از بخش ۲۳تبریز، حوزه ثبت ملک شهرستان ورزقان واقع در روستای کرویق به مساحت ۴۱۳۳.۹۴ مترمربع، خریداری شده از آقای ولی اله نصیریان

۳- برابر رأی شماره ۱۴۰۳۶۰۳۰۴۰۲۴۰۰۰۵۰۶ -۱۴۰۳/۰۲/۱۸ مالکیت آقای سخاوت نصیریان فرزند ولی اله نسبت به شش‌دانگ یک قطعه زمین زراعی در قسمتی از پلاک ۸۹ اصلی از بخش ۲۳تبریز، حوزه ثبت ملک شهرستان ورزقان واقع در روستای کرویق به مساحت ۵۰. ۱۷۹۸ مترمربع، خریداری شده از آقای ولی اله نصیریان

۴- برابر رأی شماره ۱۴۰۳۶۰۳۰۴۰۲۴۰۰۰۲۸۳ -۱۴۰۳/۰۲/۰۵ مالکیت آقای بهنام نصیریان فرزند ولی اله نسبت به شش دانگ یک قطعه زمین زراعی در قسمتی از پلاک ۸۹ اصلی از بخش ۲۳ تبریز، حوزه ثبت ملک شهرستان ورزقان واقع در روستای کرویق به مساحت ۱۰۰۶.۱۳ متر مربع خریداری شده از آقای ولی اله نصیریان

۵- برابر رأی شماره ۱۴۰۳۶۰۳۰۴۰۲۴۰۰۰۲۸۲ - ۱۴۰۳/۰۲/۰۵ مالکیت آقای بهنام نصیریان فرزند ولی اله نسبت به شش دانگ یک قطعه زمین زراعی در قسمتی از پلاک ۸۹ اصلی از بخش ۲۳ تبریز، حوزه ثبت ملک شهرستان ورزقان واقع در روستای کرویق به مساحت ۸۹. ۲۴۱۷ متر مربع، خریداری شده از آقای ولی اله نصیریان

۶ - برابر رأی شماره ۱۴۰۳۶۰۳۰۴۰۲۴۰۰۰۶۲۸ - ۱۴۰۳/۰۲/۲۵ مالکیت آقای شهرام نصیریان فرزند ولی اله نسبت به شش دانگ یک قطعه زمین زراعی در قسمتی از پلاک ۸۹ اصلی از بخش ۲۳تبریز، حوزه ثبت ملک شهرستان ورزقان واقع در روستای کرویق به مساحت ۱۲۱۳.۴۸ متر مربع خریداری شده از آقای ولی اله نصیریان

۷- برابر رأی شماره ۱۴۰۳۶۰۳۰۴۰۲۴۰۰۰۵۱۲ - ۱۴۰۳/۰۲/۱۸ مالکیت خانم بهناز نصیریان فرزند ولی اله نسبت به شش دانگ یک قطعه زمین زراعی در قسمتی از پلاک ۸۹ اصلی از بخش ۲۳ تبریز، حوزه ثبت ملک شهرستان ورزقان واقع در روستای کرویق به مساحت ۲۷۴.۵۸ متر مربع خریداری شده از آقای ولی اله نصیریان

لذا به منظور اطلاع عموم و به موجب ماده ۳ قانون تعیین تکلیف اراضی و ساختمانهای سند رسمی و ماده ۱۳ آئین نامه مربوطه، این آگهی در دو نوبت به فاصله ۱۵ روز از طریق روزنامه کثیر الانتشار محلی آگهی می شود تا در صورتیکه اشخاص حقیقی یا حقوقی به آراه اعلام شده اعتراض داشته باشند از تاریخ انتشار اولین آگهی به مدت دو ماه اعتراض خود را به این اداره تسلیم و پس از اخذ رسید، ظرف مدت یک ماه از تاریخ تسلیم اعتراض، دادخواست خود را به دادگاه عمومی محل تقدیم نمایند. بدیهی است در صورت انقضای مدت مذکور و عدم وصول اعتراض طبق مقررات عملیات ثبتی ادامه و سند مالکیت صادر خواهد شد.

تاریخ انتشار نوبت اول : ۱۴۰۳/۰۴/۰۷
تاریخ انتشار نوبت دوم : ۱۴۰۳/۰۴/۲۳

شهرام قره باغی
رئیس اداره ثبت اسناد و املاک شهرستان ورزقان

شناسه آگهی: ۱۷۴۰۲۹۲ **روزنامه طرح نو**

شماره:۱۴۰۳/۱۰۴/۲۴/۱۴۸۱
تاریخ: ۱۴۰۳/۰۳/۱۶

آگهی قانون تعیین تکلیف اراضی و ساختمان های فاقد سند رسمی حوزه ثبتی ورزقان (نوبت دوم)

آگهی از روستای سقای قسمتی از پلاک ۱ اصلی از بخش ۲۷ تبریز حوزه ثبت ملک شهرستان ورزقان

۱- برابر رأی شماره ۱۴۰۳۶۰۳۰۴۰۲۴۰۰۰۶۰۱ – ۱۴۰۳/۰۲/۲۳ مالکیت آقای علی حسین نژاد سقای فرزند حسن نسبت به شش دانگ یک قطعه زمین زراعی در قسمتی از پلاک ۱ اصلی از بخش ۲۷ تبریز، حوزه ثبت ملک شهرستان ورزقان واقع در روستای سقای به مساحت ۸۴ ۱۷۰۶ متر مربع، انتقال از طرف اسلام عالی به طریق شهادت شهود

لذا به منظور اطلاع عموم و به موجب ماده ۳ قانون تعیین تکلیف اراضی و ساختمانهای سند رسمی و ماده ۱۳ آئین نامه مربوطه، این آگهی در دو نوبت به فاصله ۱۵ روز از طریق روزنامه کثیرالانتشار محلی آگهی می شود تا در صورتیکه اشخاص حقیقی یا حقوقی به آراه اعلام شده اعتراض داشته باشند از تاریخ انتشار اولین آگهی به مدت دو ماه اعتراض خود را به این اداره تسلیم و پس از اخذ رسید، ظرف مدت یک ماه از تاریخ تسلیم اعتراض، دادخواست خود را به دادگاه عمومی محل تقدیم نمایند. بدیهی است در صورت انقضای مدت مذکور و عدم وصول اعتراض طبق مقررات عملیات ثبتی ادامه و سند مالکیت صادر خواهد شد.

تاریخ انتشار نوبت اول : ۱۴۰۳/۰۴/۰۷
تاریخ انتشار نوبت دوم : ۱۴۰۳/۰۴/۲۳

شهرام قره باغی
رئیس اداره ثبت اسناد و املاک شهرستان ورزقان

شناسه آگهی: ۱۷۴۱۴۲۸ **روزنامه طرح نو**

شماره:۱۴۰۳/۱۰۴/۲۴/۲۰۲۸
تاریخ: ۱۴۰۳/۰۴/۰۴

آگهی قانون تعیین تکلیف اراضی و ساختمان های فاقد سند رسمی حوزه ثبتی ورزقان (نوبت دوم)

آگهی از روستای علی بیگ کندی قسمتی از پلاک ۱۷ اصلی از بخش ۲۰ تبریز حوزه ثبت ملک شهرستان ورزقان

۱- برابر رأی شماره ۱۴۰۳۶۰۳۰۴۰۲۴۰۰۰۸۰۴-۱۴۰۳/۰۳/۰۸ مالکیت آقای بابک بابائی فرزند نصرت نسبت به سه دانگ مشاع ازشش‌دانگ یک قطعه زمین زراعی در قسمتی از پلاک ۱۷ اصلی از بخش ۲۰ تبریز، حوزه ثبت ملک شهرستان ورزقان واقع در روستای علی بیگ کندی به مساحت ۳۰۲۸.۹۴ متر مربع، انتقال قهری به طریق ارث از آقای نصرت بابائی

۲- برابر رأی شماره ۱۴۰۳۶۰۳۰۴۰۲۴۰۰۰۶۹۵- ۱۴۰۳/۰۲/۳۰مالکیت آقای بابک بابائی فرزند نصرت نسبت به سه دانگ مشاع از شش دانگ یک قطعه زمین زراعی در قسمتی از پلاک ۱۷ اصلی از بخش ۲۰ تبریز، حوزه ثبت ملک شهرستان ورزقان واقع در روستای علی بیگ کندی به مساحت ۰۷. ۷۲۸۳ متر مربع، انتقال قهری به طریق ارث از آقای نصرت بابانی

۳- برابر رأی شماره ۱۴۰۳۶۰۳۰۴۰۲۴۰۰۰۶۹۴- ۱۴۰۳/۰۲/۳۰ مالکیت آقای بابک بابائی فرزند نصرت نسبت به شش دانگ یک قطعه زمین زراعی در قسمتی از پلاک ۱۷ اصلی از بخش ۲۰ تبریز، حوزه ثبت ملک شهرستان ورزقان واقع در روستای علی بیگ کندی به مساحت ۵۵. ۷۹۱۴ مترمربع، انتقال قهری به طریق ارث از آقای نصرت بابائی

لذا به منظور اطلاع عموم و به موجب ماده ۳ قانون تعیین تکلیف اراضی و ساختمانهای سند رسمی و ماده ۱۳ آئین نامه مربوطه، این آگهی در دو نوبت به فاصله ۱۵ روز از طریق روزنامه کثیر الانتشار محلی آگهی می شود تا در صورتیکه اشخاص حقیقی یا حقوقی به آراه اعلام شده اعتراض داشته باشند از تاریخ انتشار اولین آگهی به مدت دو ماه اعتراض خود را به این اداره تسلیم و پس از اخذ رسید، ظرف مدت یک ماه از تاریخ تسلیم اعتراض، دادخواست خود را به دادگاه عمومی محل تقدیم نمایند. بدیهی است در صورت انقضای مدت مذکور و عدم وصول اعتراض طبق مقررات عملیات ثبتی ادامه و سند مالکیت صادر خواهد شد.

تاریخ انتشار نوبت اول : ۱۴۰۳/۰۴/۰۷
تاریخ انتشار نوبت دوم : ۱۴۰۳/۰۴/۲۳

شهرام قره باغی
رئیس اداره ثبت اسناد و املاک شهرستان ورزقان

شناسه آگهی: ۱۷۴۱۳۳۰ **روزنامه طرح نو**

شماره:۱۴۰۳/۱۰۴/۲۴/۲۰۲۵
تاریخ: ۱۴۰۳/۰۴/۰۴

آگهی قانون تعیین تکلیف اراضی و ساختمان های فاقد سند رسمی حوزه ثبتی ورزقان (نوبت دوم)

آگهی از روستای بورملک قسمتی از پلاک ۷۰ اصلی از بخش ۲۳ تبریز حوزه ثبت ملک شهرستان ورزقان

۱ - برابر رأی شماره ۱۴۰۳۶۰۳۰۴۰۲۴۰۰۰۴۰۶ – ۱۴۰۳/۰۲/۱۱ مالکیت آقای کاظم جهانی فرزند حسین نسبت به شش دانگ یک قطعه زمین زراعی در قسمتی از پلاک ۷۰ اصلی از بخش ۲۳ تبریز، حوزه ثبت ملک شهرستان ورزقان واقع در روستای بورملک به مساحت ۵۲. ۳۰۷۹ متر مربع، خریداری شده از آقای یونس علیزاده

لذا به منظور اطلاع عموم و به موجب ماده ۳ قانون تعیین تکلیف اراضی و ساختمانهای سند رسمی و ماده ۱۳ آئین نامه مربوطه، این آگهی در دو نوبت به فاصله ۱۵ روز از طریق روزنامه کثیرالانتشار محلی آگهی می شود تا در صورتیکه اشخاص حقیقی یا حقوقی به آراه اعلام شده اعتراض داشته باشند از تاریخ انتشار اولین آگهی به مدت دو ماه اعتراض خود را به این اداره تسلیم و پس از اخذ رسید، ظرف مدت یک ماه از تاریخ تسلیم اعتراض، دادخواست خود را به دادگاه عمومی محل تقدیم نمایند. بدیهی است در صورت انقضای مدت مذکور و عدم وصول اعتراض طبق مقررات عملیات ثبتی ادامه و سند مالکیت صادر خواهد شد.

تاریخ انتشار نوبت اول : ۱۴۰۳/۰۴/۰۷
تاریخ انتشار نوبت دوم : ۱۴۰۳/۰۴/۲۳

شهرام قره باغی
رئیس اداره ثبت اسناد و املاک شهرستان ورزقان

شناسه آگهی: ۱۷۴۰۳۱۸ **روزنامه طرح نو**

شماره:۱۴۰۳/۱۰۴/۲۴/۱۴۸۰
تاریخ: ۱۴۰۳/۰۳/۱۶

آگهی قانون تعیین تکلیف اراضی و ساختمان های فاقد سند رسمی حوزه ثبتی ورزقان (نوبت دوم)

آگهی از روستای گویجه سلطان پلاک ۵۹ اصلی از بخش ۲۳ تبریز حوزه ثبت ملک شهرستان ورزقان

۱-برابر رأی شماره ۱۴۰۲۶۰۳۰۴۰۲۴۰۰۶۵۹۸ – ۱۴۰۲/۱۲/۲۷ مالکیت آقای فرخ بیابانی فرزند یوسفعلی نسبت به شش دانگ یک قطعه زمین زراعی در قسمتی از پلاک ۵۹ اصلی از بخش ۲۳تبریز، حوزه ثبت ملک شهرستان ورزقان واقع در روستای گویجه سلطان به مساحت ۲۵۴۵.۹۲ متر مربع، خریداری شده از آقای محمد حسن بیابانی

۲-برابر رأی شماره ۴۰۲۴۰۰۶۵۹۷ ۱۴۰۲- ۱۴۰۲/۱۲/۲۷ مالکیت آقای فرخ بیابانی فرزند یوسفعلی نسبت به شش دانگ یک قطعه زمین زراعی در قسمتی از پلاک ۵۹ اصلی از بخش ۲۳ تبریز، حوزه ثبت ملک شهرستان ورزقان واقع در روستای گویجه سلطان به مساحت ۱۱۳۴.۷۰ متر مربع، خریداری شده از آقای محمد حسن بیابانی

۳-برابر رأی شماره ۱۴۰۲۶۰۳۰۴۰۲۴۰۰۶۵۹۶-۱۴۰۲/۱۲/۲۷ مالکیت آقای فرخ بیابانی فرزند یوسفعلی نسب شش دانگ یک قطعه زمین زراعی در قسمتی از پلاک ۵۹ اصلی از بخش ۲۳ تبریز، حوزه ثبت ملک شهرستان ورزقان واقع در روستای گویجه سلطان به مساحت ۶۳. ۳۶۶۲ مترمربع، خریداری شده از آقای محمد حسن بیابانی

۴-برابر رأی شماره ۱۴۰۲۶۰۳۰۴۰۲۴۰۰۶۵۹۹- ۱۴۰۲/۱۲/۲۷ مالکیت آقای فرخ بیابانی فرزند یوسفعلی نسبت به شش دانگ یک قطعه زمین زراعی در قسمتی از پلاک ۵۹ اصلی از بخش ۲۳ تبریز، حوزه ثبت ملک شهرستان ورزقان واقع در روستای گویجه سلطان به مساحت ۵۶۲.۲۷ متر مربع خریداری شده از آقای محمد حسن بیابانی

لذا به منظور اطلاع عموم و به موجب ماده ۳ قانون تعیین تکلیف اراضی و ساختمانهای سند رسمی و ماده ۱۳ آئین نامه مربوطه، این آگهی در دو نوبت به فاصله ۱۵ روز از طریق روزنامه کثیرالانتشار محلی آگهی می شود تا در صورتیکه اشخاص حقیقی یا حقوقی به آراه اعلام شده اعتراض داشته باشند از تاریخ انتشار اولین آگهی به مدت دو ماه اعتراض خود را به این اداره تسلیم و پس از اخذ رسید، ظرف مدت یک ماه از تاریخ تسلیم اعتراض، دادخواست خود را به دادگاه عمومی محل تقدیم نمایند. بدیهی است در صورت انقضای مدت مذکور و عدم وصول اعتراض طبق مقررات عملیات ثبتی ادامه و سند مالکیت صادر خواهد شد.

تاریخ انتشار نوبت اول : ۱۴۰۳/۰۴/۰۷
تاریخ انتشار نوبت دوم : ۱۴۰۳/۰۴/۲۳

شهرام قره باغی
رئیس اداره ثبت اسناد و املاک شهرستان ورزقان

خبر

استاندار آذربایجان غربی:

فعالیت‌های پایانه مرزی بازرگان روان‌سازی شود

طرح نو؛ گروه خبر
استاندار آذربایجان غربی با تاکید بر هماهنگی بیشتر دستگاه‌های مستقر در پایانه مرزی بازرگان گفت: با رفع موانع موجود، فعالیت‌های پایانه مرزی بازرگان روان‌سازی شود.
محمدصادق معتمدیان در جلسه شورای ساماندهی مبادلات مرزی استان که با محوریت رفع مسائل پایانه مرزی بازرگان در ماکو برگزار شد، با تاکید بر اینکه دستگاه‌های فعال در پایانه مرزی بازرگان نباید به صورت جزیره‌ای عمل کنند، گفت: وظایف قانونی دستگاه های اجرایی مشخص بوده و این دستگاه‌ها باید در قالب شورای ساماندهی مبادلات مرزی در راستای روانسازی فعالیت‌های پایانه مرزی بازرگان اقدام کنند.
استاندار آذربایجان‌غربی با تاکید بر اجرای کامل مصوبات این شورا در راستای رفع مشکلات این پایانه مرزی، افزود: تعلل در اجرای مصوبات توسط مدیران و یا دستگاه‌های اجرایی قابل قبول نبوده و در صورت ترک فعل با خاطیان برخورد قانونی خواهد شد.
وی همچنین با تاکید بر روانسازی فعالیت‌های پایانی مرزی بازرگان بویژه در تردد مسافر، خاطرنشان کرد: زیرساخت‌های لازم برای تسهیل در عبور و مرور مسافران در این پایانه مرزی از جمله طرح نوبت‌بندی و افزایش گیت‌های ورودی و خروجی در سریع‌ترین زمان اجرایی می‌شود.

۱۶ پروژه آموزشی در مهاباد غیرفعال است

طرح نو؛ گروه خبر
نماینده مردم مهاباد در مجلس شورای اسلامی گفت: ۱۶ طرح آموزشی و مدرسه سازی در سطح شهرستان غیرفعال بوده که برای تکمیل آن نیاز به تامین اعتبار است.
سلام ستوده در جلسه شورای آموزش و پرورش مهاباد اظهار کرد: تعدادی از این مدارس به صورت خیرساز بوده که خیر نسبت به تعهدات خود عمل کرده و منتظریم سازمان نوسازی و تجهیزات هن نسبت به تعهدات خود عمل کند.
وی اضافه کرد: برخی دیگر از پروژه های آموزشی نیز یا به صورت کامل راکد بوده یا نیمه کار رها شدند که برای تکمیل آنها نیاز به اعتبار است.
نماینده مردم مهاباد در مجلس شورای اسلامی بیان کرد: تعدادی از مدارس روستایی شهرستان نیز به صورت کانکسی بوده که با برنامه ریزی و کمک خیران باید نسبت به جمع آوری آنها نیز اقدام شود.
ستوده ضمن انتقاد از کمبود فضای کتابخانه و مطالعه هم گفت: در حال حاضر تنها سه کتابخانه عمومی در شهرستان فعال بوده که نیاز به تزریق منابع جدید و بروزرسانی دارد.
وی یادآور شد: تجربه خوبی از احداث چمن مصنوعی در حیاط مدرسه برای ارتقای درآمد مدارس حاصل شده که می تواند در زمینه هم دنبال سرمایه گذار بود.
در ادامه جلسه در خصوص مباحث مختلف از جمله امکانات آموزشی، قیمت سرویس مدارس، نرخ کلاس ها و مدارس بحث و گفت و گو شد.
مهاباد با ۲۶۰ هزار نفر جمعیت دارای بیش از ۵۰ هزار دانش آموز در قالب ۳۳۰ مدرسه شهری و روستایی است.

برداشت بیش از ۲۰ هزار تن آلبالو از باغ‌های آذربایجان‌غربی آغاز شد

طرح نو؛ گروه خبر
مدیر باغبانی سازمان جهادکشاورزی آذربایجان‌غربی گفت: برداشت بیش از ۲۰ هزار تن آلبالو از باغات استان آغاز شد.
حکمت جعفری در گفت و گو با خبرنگار ایرنا با بیان اینکه برداشت آلبالو از سطح تقریبی ۲ هزارو ۴۰۰ هکتار از باغ‌های استان آغاز شده، گفت: طی ارزیابی ها امسال بیش از ۲۰ هزار تن آلبالو از باغ‌های زیر کشت این محصول برداشت شده است.
مدیر باغبانی سازمان جهادکشاورزی استان اظهار کرد: ارقام مجارستانی و محلی تنها رقم های آلبالوی موجود در استان به شمار می‌رود.
وی اضافه کرد: از مجموع ۲ هزار و ۴۰۰ هکتار از باغ‌های بارور استان که زیر کشت آلبالو قرار دارد، شهرستان خوی و ارومیه به ترتیب بیشترین سطح زیر کشت این محصول را به خود اختصاص داده اند و در سایر شهرستانهای تابعه استان نیز در سطح کمتری کشت شده است.
وی اظهار کرد: بیش از ۵۰ درصد آلبالوی تولیدی در استان در صنایع تبدیلی مصرف و مابقی در منازل نیز توسط بانوان به صورت خشک شده ،در تهیه دمنوش، لواشک، فریز شده در یخچال و در مصارفی چون تهیه مربا و شربت کاربرد دارد.
جعفری اضافه کرد: باتوجه به کیفیت بالای آلبالوی منطقه، این محصول علاوه بر مصرف آن در داخل استان، به سایر نقاط کشور و کشورهای همجوار نیز صادر و در مصارف خانگی و صنایع تبدیلی مورد استفاده قرار می‌گیرد.
آذربایجان‌غربی دارای ۱۲۶ هزار هکتار باغ است که میوه‌هایی نظیر سیب، هسته دارها، و انواع انگور، گلابی، گیلاس، و سایر میوه ها در این استان کشت می شود.
درختان آلبالو به غیر از شهرستان ارومیه و خوی اغلب به شکل حاشیه کاری و به صورت باغ‌های پراکنده در سایر شهرستانهای استان قرار گرفته‌اند.

شناسه آگهی: ۱۷۴۰۳۰۲ — **روزنامه طرح نو**

شماره:۱۴۰۳/۱۰۴/۲۴/۱۴۷۸
تاریخ: ۱۴۰۳/۰۳/۱۶

آگهی قانون تعیین تکلیف اراضی و ساختمان های فاقد سند رسمی حوزه ثبتی ورزقان (نوبت دوم)

آگهی از روستای بکرآباد قسمتی از پلاک ۸۸ اصلی از بخش ۲۳ تبریز حوزه ثبت ملک شهرستان ورزقان

۱-برابر رأی شماره ۱۴۰۳۶۰۳۰۴۰۲۴۰۰۰۶۲۳ – ۲۵ / ۰۲ /۱۴۰۳ مالکیت آقای اسماعیل حافظی فرزند محمد نسبت به شش دانگ یک قطعه زمین زراعی در قسمتی از پلاک ۸۸ اصلی از بخش ۲۳ تبریز، حوزه ثبت ملک شهرستان ورزقان واقع در روستای بکرآباد به مساحت ۴۴۷۳،۴۳ متر مربع، انتقال قهری به طریق ارث شرعی از آقای محمد حافظی

۲-برابر رأی شماره ۱۴۰۳۶۰۳۰۴۰۲۴۰۰۰۶۲۱ – ۲۴ / ۰۲ /۱۴۰۳ مالکیت آقای اسماعیل حافظی فرزند محمد نسبت به شش دانگ یک قطعه زمین زراعی در قسمتی از پلاک ۸۸ اصلی از بخش ۲۳ تبریز، حوزه ثبت ملک شهرستان ورزقان واقع در روستای بکرآباد به مساحت ۲۸۲۳،۱۷ متر مربع، انتقال قهری به طریق ارث شرعی از آقای محمد حافظی

۳-برابر رأی شماره ۱۴۰۳۶۰۳۰۴۰۲۴۰۰۰۶۲۰ – ۲۴ / ۰۲ /۱۴۰۳ مالکیت آقای اسماعیل حافظی فرزند محمد نسبت به شش دانگ یک قطعه زمین زراعی در قسمتی از پلاک ۸۸ اصلی از بخش ۲۳ تبریز، حوزه ثبت ملک شهرستان ورزقان واقع در روستای بکرآباد به مساحت ۶۰۸،۳۳ متر مربع، خریداری شده از آقای محمد حافظی

۴-برابر رأی شماره ۱۴۰۳۶۰۳۰۴۰۲۴۰۰۰۶۱۹ – ۲۴ / ۰۲ /۱۴۰۳ مالکیت آقای اسماعیل حافظی فرزند محمد نسبت به شش‌دانگ یک قطعه زمین زراعی در قسمتی از پلاک ۸۸ اصلی از بخش ۲۳ تبریز، حوزه ثبت ملک شهرستان ورزقان واقع در روستای بکرآباد به مساحت ۱۰۲۰۰،۵۴ متر مربع، انتقال قهری به طریق ارث شرعی از آقای محمد حافظی

۵-برابر رأی شماره ۱۴۰۳۶۰۳۰۴۰۲۴۰۰۰۶۲۲ – ۲۵ / ۰۲ /۱۴۰۳ مالکیت آقای اسماعیل حافظی فرزند محمد نسبت به شش دانگ یک قطعه زمین زراعی در قسمتی از پلاک ۸۸ اصلی از بخش ۲۳ تبریز، حوزه ثبت ملک شهرستان ورزقان واقع در روستای بکرآباد به مساحت ۱۲۸۱،۶۲ متر مربع، انتقال قهری به طریق ارث شرعی از آقای محمد حافظی

لذا به منظور اطلاع عموم و به موجب ماده ۳ قانون تعیین تکلیف اراضی و ساختمانهای سند رسمی و ماده ۱۳ آئین نامه مربوطه، این آگهی در دو نوبت به فاصله ۱۵ روز از طریق روزنامه کثیر الانتشار محلی آگهی می شود تا در صورتیکه اشخاص حقیقی یا حقوقی به آراه اعلام شده اعتراض داشته باشند از تاریخ انتشار اولین آگهی به مدت دو ماه اعتراض خود را به این اداره تسلیم و پس از اخذ رسید، ظرف مدت یک ماه از تاریخ تسلیم اعتراض، دادخواست خود را به دادگاه عمومی محل تقدیم نمایند. بدیهی است در صورت انقضای مدت مذکور و عدم وصول اعتراض طبق مقررات عملیات ثبتی ادامه و سند مالکیت صادر خواهد شد.

تاریخ انتشار نوبت اول : ۱۴۰۳/۰۴/۰۷
تاریخ انتشار نوبت دوم : ۱۴۰۳/۰۴/۲۳

شهرام قره باغی
رئیس اداره ثبت اسناد و املاک شهرستان ورزقان

شناسه آگهی: ۱۷۵۰۴۲۶ — **روزنامه طرح نو**

شماره آگهی: ۱۴۰۳۰۳۹۰۴۱۱۵۰۰۰۰۰۹
تاریخ آگهی: ۱۴۰۳/۰۴/۱۸
شماره پرونده: ۱۳۹۷۰۴۰۰۴۱۰۹۰۰۰۴۳۷

آگهی مزایده اموال غیر منقول (اسناد ذمه)

آگهی مزایده اموال غیر منقول (اسناد ذمه)

بموجب پرونده اجرائی کلاسه ۹۸۰۰۱۲۷ ششدانگ یک قطعه آپارتمان مسکونی تحت پلاک ثبتی ۲۱۸۷ فرعی از ۳۲ اصلی واقع در سهند بخش ۱۴ تبریز به مساحت ۵۵/۴۰ مترمربع بنام خانم رقیه نصیری اندریان فرزند ایوب شماره شناسنامه ۸۰۷۰۶ تاریخ تولد۱۳۴۸/۰۶/۲۰ صادره از تبریز دارای شماره ملی ۱۳۷۳۸۲۰۵۹۴ با جز سهم ۶ از کل سهم ۶ بعنوان مالک شش دانگ عرصه و اعیانِ با شماره مستند مالکیت ۲۶۴۲۰ تاریخ۱۳۹۰/۰۶/۲۴ ثبت گردیده است. بعداً برابر گواهی حصر وراثت شماره ۹۴۰۹۹۷۶۵۰۶۵۰۰۲۴۴ مورخه۹۴/۱۲/۱۴ شعبه ۵ شورای حل اختلاف سهند نامبرده فوت و آقا وخانم نادر- شبنم- هردو رستمزاده جلالی بعنوان اولاد و آقای کریم رستمزاده جلالی بعنوان همسر و خانم ایراندخت شیرازی حق به سمت مادر وی معرفی گردیده است که در راستای پرونده اجرایی ، خانم لیلا سعیدی بعنوان بستانکار پرونده درخواست مزایده سهم الارث آقای کریم رستمزادجلالی فرزند مهدیقلی بشماره ملی ۱۳۷۹۹۴۰۱۵۱ از پلاک فوق جهت وصول مهریه خویش را نموده است.
حدود و مشخصات ششدانگ ملک : برابر سوابق یک قطعه آپارتمان مسکونی تحت پلاک ثبتی ۲۱۸۷ فرعی از ۳۲ اصلی واقع در سهند بخش ۱۴ تبریز به مساحت ۵۵/۴۰ مترمربع می‌باشد و حدود اربعه آن عبارت است از: شمالا: بطول شش متر و پنج سانتیمتر دیواریست اشتراکی به واحد شمالغربی شرقا: اول بطول ۱/۱۰ متر دوم از غرب بشرق بطول ۱/۴۵ متر دیواریست اشتراکی با راه پله محل ورود در این حد است سوم شرقی بطول ۶/۵ متر دیواریست اشتراکی با واحد جنوبشرقی جنوبا: اول بطول ۳/۸۵ متر پنجره ایست بفضای آپارتمانها دوم بطول ۳/۶۵ متر پنجره ایست بتراس غربا: بطول ۷/۷۰ متر دیواریست بفضای محوطه.مشخصات منضمات ملک: انباری قطعه ۳۳ به مساحت ۳،۱۲ متر مربع.
طبق نظریه کارشناس رسمی دادگستری ، آدرس ملک واقع در سهند - فازیک- محله دوم- مجتمع مسکونی امین-بلوکB۴ -طبقه چهارم- واحد۱۴ بوده و حسب اعلام کارشناس ششدانگ پلاک فوق بصورت یکباب آپارتمان مسکونی است.ملک بصورت شمالی-جنوبی است و فاقد آسانسور،نمای ساختمان اجری،فاقد پارکینگ در همکف،راه پله دوطرفه،اسکلت بنا بتنی و قدمت اعیانی ها بالای ۱۵ سال می باشد. کف طبقه موکت،دیوارها رنگ آمیزی، دارای کابینت آشپزخانه،پنجره ها از جنس فلزی،سیستم گرمایش بخاری گازی،تکخوابه و برابر اظهارات دارای انشعابات شامل برق،گاز وآب می باشد و ششدانگ پلاک فوق بمبلغ ۷،۰۰۰،۰۰۰،۰۰۰ ریال ارزیابی گردیده است که باتوجه به گواهی حصر وراثت ابرازی ، سهمی بدهکار به مقدار یک ونیم دانگ مشاع از ششدانگ و بمبلغ ۱،۷۵۰،۰۰۰،۰۰۰ ریال معادل یکصدو هفتادو پنج میلیون تومان محاسبه و برآورد می گردد.
سهمی مدیون به مقدار یک ونیم دانگ مشاع از ششدانگ پلاک ثبتی ۲۱۸۷ فرعی از ۳۲ اصلی واقع در سهند بخش ۱۴ تبریز از ساعت ۹ الی ۱۲ روز یکشنبه مورخ ۱۴۰۳/۰۵/۰۷ در محل اداره ثبت اسناد واملاک اسکو از طریق مزایده به فروش می رسد. مزایده از مبلغ پایه ۱،۷۵۰،۰۰۰،۰۰۰ ریال معادل یکصدو هفتادو پنج میلیون تومان شروع و به بالاترین قیمت پیشنهادی نقداً فروخته می شود. لازم به ذکر است پرداخت بدهی‌های مربوط به آب، برق، گاز اعم از حق انشعاب و یا حق اشتراک و مصرف در صورتی که مورد مزایده دارای آنها باشد و نیز بدهی‌های مالیاتی و عوارض شهرداری و غیره تا تاریخ مزایده اعم از اینکه رقم قطعی آن معلوم شده یا نشده باشد به عهده برنده مزایده است و نیز در صورت وجود مازاد، وجوه پرداختی بابت هزینه های فوق از محل مازاد به برنده مزایده مسترد خواهد شد. ضمناً شرکت در مزایده باستناد ماده ۱۳۶ اصلاحی آئین نامه اجرای مفاد اسناد رسمی لازم الاجراء منوط به پرداخت ده درصد از مبلغ پایه کارشناسی به حساب تمرکز سپرده اداره کل ثبت اسناد و املاک استان بشماره IR۳۶۰۱۰۰۰۰۴۰۵۴۰۱۳۲۰۷۵۶۵۴۹۰ و شناسه واریز ۹۰۵۱۰۸۵۵۴۱۱۰۱۲۰۰۰۰۱۲۴۰۰۰۲۳۳۲۹۸ و نیز حضور خریدار یا نماینده قانونی او در جلسه مزایده است . برنده مزایده مکلف است مابه التفاوت مبلغ فروش را ظرف مدت ۵ روز از تاریخ مزایده به حساب صندوق ثبت تودیع نماید و در صورتی که ظرف مهلت مقرر ، مانده فروش را به حساب سپرده ثبت واریز نکند مبلغ مذکور قابل استرداد نبوده و به حساب خزانه واریز خواهد شد در این صورت عملیات فروش از درجه اعتبار ساقط و مزایده تجدید می گردد.

تاریخ انتشار : ۱۴۰۳/۰۴/۲۳

مسئول واحد اجرای اسناد رسمی اسکو
علی نصرتی

شناسه آگهی: ۷۴۱۳۱۵ — **روزنامه طرح نو**

شماره:۱۴۰۳/۱۰۴/۲۴/۲۰۲۰
تاریخ: ۱۴۰۳/۰۴/۰۴

آگهی قانون تعیین و تکلیف اراضی و ساختمان های فاقد سند رسمی حوزه ثبتی ورزقان (نوبت دوم)

آگهی از شهر ورزقان قسمتی از پلاک ۳۹ اصلی از بخش ۲۳ تبریز حوزه ثبت ملک شهرستان ورزقان

۱- برابر رأی شماره ۱۴۰۳۶۰۳۰۴۰۲۴۰۰۰۸۸۶ – ۱۴۰۳/۰۳/۱۳ مالکیت آقای تراب محمدی فرزند عبدالعلی نسبت به شش دانگ یک قطعه زمین زراعی در قسمتی از پلاک ۲۱۷ فرعی از ۳۹ اصلی از بخش ۲۳ تبریز، حوزه ثبت ملک شهرستان ورزقان واقع در شهر ورزقان به مساحت ۹۸. ۲۲۳۴ متر مربع خریداری شده از آقایان ولی، علی و خانمها زری، افشان ،کبری، فریبا، نیر، افسانه ام البنین و زینی همگی شهرتاً قربانزاده

لذا به منظور اطلاع عموم و به موجب ماده ۳ قانون تعیین تکلیف اراضی و ساختمانهای سند رسمی و ماده ۱۳ آئین نامه مربوطه، این آگهی در دو نوبت به فاصله ۱۵ روز از طریق روزنامه کثیر الانتشار محلی آگهی می شود تا در صورتیکه اشخاص حقیقی یا حقوقی به آراه اعلام شده اعتراض داشته باشند از تاریخ انتشار اولین آگهی به مدت دو ماه اعتراض خود را به این اداره تسلیم و پس از اخذ رسید، ظرف مدت یک ماه از تاریخ تسلیم اعتراض، دادخواست خود را به دادگاه عمومی محل تقدیم نمایند. بدیهی است در صورت انقضای مدت مذکور و عدم وصول اعتراض طبق مقررات عملیات ثبتی ادامه و سند مالکیت صادر خواهد شد.

تاریخ انتشار نوبت اول : ۱۴۰۳/۰۴/۰۷
تاریخ انتشار نوبت دوم : ۱۴۰۳/۰۴/۲۳

شهرام قره باغی
رئیس اداره ثبت اسناد و املاک شهرستان ورزقان

شناسه آگهی: ۱۷۴۱۳۲۲ — **روزنامه طرح نو**

شماره:۱۴۰۳/۱۰۴/۲۴/۲۰۲۳
تاریخ: ۱۴۰۳/۰۴/۰۴

آگهی قانون تعیین تکلیف اراضی و ساختمان های فاقد سند رسمی حوزه ثبتی ورزقان (نوبت دوم)
آگهی از روستای ایری علیا قسمتی از پلاک ۱۰ اصلی از بخش ۲۷ تبریز حوزه ثبت ملک شهرستان ورزقان

۱- برابر رأی شماره ۱۴۰۳۶۰۳۰۴۰۲۴۰۰۰۶۰۲ –۱۴۰۳/۰۲/۲۳ مالکیت آقای محمد رضا ملک پور فرزند سیف اله نسبت به شش‌دانگ یک قطعه باغ در قسمتی از پلاک ۱۰ اصلی از بخش ۲۷ تبریز، حوزه ثبت ملک شهرستان ورزقان واقع در روستای ایری علیا به مساحت ۶۰. ۲۸۲۸ متر مربع، خریداری شده از آقای شمسعلی آسیابی

لذا به منظور اطلاع عموم و به موجب ماده ۳ قانون تعیین تکلیف اراضی و ساختمانهای سند رسمی و ماده ۱۳ آئین نامه مربوطه این آگهی در دو نوبت به فاصله ۱۵ روز از طریق روزنامه کثیر الانتشار محلی آگهی می شود تا در صورتیکه اشخاص حقیقی یا حقوقی به آراه اعلام شده اعتراض داشته باشند از تاریخ انتشار اولین آگهی به مدت دو ماه اعتراض خود را به این اداره تسلیم و پس از اخذ رسید ظرف مدت یک ماه از تاریخ تسلیم ،اعتراض دادخواست خود را به دادگاه عمومی محل تقدیم نمایند. بدیهی است در صورت انقضای مدت مذکور و عدم وصول اعتراض طبق مقررات عملیات ثبتی ادامه و سند مالکیت صادر خواهد شد.

تاریخ انتشار نوبت اول : ۱۴۰۳/۰۴/۰۷
تاریخ انتشار نوبت دوم : ۱۴۰۳/۰۴/۲۳

شهرام قره باغی
رئیس اداره ثبت اسناد و املاک شهرستان ورزقان

شناسه آگهی: ۱۷۴۰۳۰۵ — **روزنامه طرح نو**

شماره:۱۴۰۳/۱۰۴/۲۴/۱۴۸۲
تاریخ: ۱۴۰۳/۰۳/۱۶

آگهی قانون تعیین تکلیف اراضی و ساختمانهای فاقد سند رسمی حوزه ثبتی ورزقان (نوبت دوم)

آگهی از روستای نهریق قسمتی از پلاک ۸۳ اصلی از ۲۳ تبریز حوزه ثبت ملک شهرستان ورزقان

۱- برابر رأی شماره ۱۴۰۳۶۰۳۰۴۰۲۴۰۰۰۴۰۵ –۱۴۰۳/۰۲/۱۱ مالکیت آقای اکبر قره باغی فرزند احمد نسبت به شش دانگ یک قطعه زمین زراعی در قسمتی از پلاک ۸۳ اصلی از بخش۲۳ تبریز حوزه ثبت ملک شهرستان ورزقان واقع در روستای نهریق به مساحت ۱۴۷۲.۰۴ مترمربع، خریداری شده از آقای احمد قره باغی

لذا به منظور اطلاع عموم و به موجب ماده ۳ قانون تعیین تکلیف اراضی و ساختمانهای سند رسمی و ماده ۱۳ آئین نامه مربوطه، این آگهی در دو نوبت به فاصله ۱۵ روز از طریق روزنامه کثیر الانتشار محلی آگهی می شود تا در صورتیکه اشخاص حقیقی یا حقوقی به آراه اعلام شده اعتراض داشته باشند از تاریخ انتشار اولین آگهی به مدت دو ماه اعتراض خود را به این اداره تسلیم و پس از اخذ رسید، ظرف مدت یک ماه از تاریخ تسلیم اعتراض، دادخواست خود را به دادگاه عمومی محل تقدیم نمایند. بدیهی است در صورت انقضای مدت مذکور و عدم وصول اعتراض طبق مقررات عملیات ثبتی ادامه و سند مالکیت صادر خواهد شد.

تاریخ انتشار نوبت اول : ۱۴۰۳/۰۴/۰۷
تاریخ انتشار نوبت دوم : ۱۴۰۳/۰۴/۲۳

شهرام قره باغی
رئیس اداره ثبت اسناد و املاک شهرستان ورزقان

صاحب امتیاز، مدیر مسئول و سردبیر: دکتر محمدرضا ربانی
آدرس تبریز: چهار راه مارالان - روبروی مسجد میانه- پ ۵۲۳ - طبقه ۴
تلفکس: ۸۷۷۱ ۳۵۴۱-۰۴۱
آدرس ارومیه: ابتدای خیابان سرداران ۱- پ ۲۲- طبقه ۳- واحد ۱۱
تلفکس: ۳۲۲۴۸۵۸۸-۰۴۴
لیتوگرافی و چاپ: شاخه سبز

طرح نو

رتبه ۳ در طرح رتبه بندی وزارت فرهنگ و ارشاد اسلامی

شنبه ۲۳ تیر ماه ۱۴۰۳ - سال هجدهم - شماره ۳۰۸۶

امام حسین (ع):
فرزندم! بپرهیز از ستم بر کسی که غیر از خدا یاوری در مقابل تو ندارد.

خبر

جاگذاری باکس های جدید زباله در معابر سطح حوزه شهرداری ناحیه ۳ منطقه ۲ تبریز

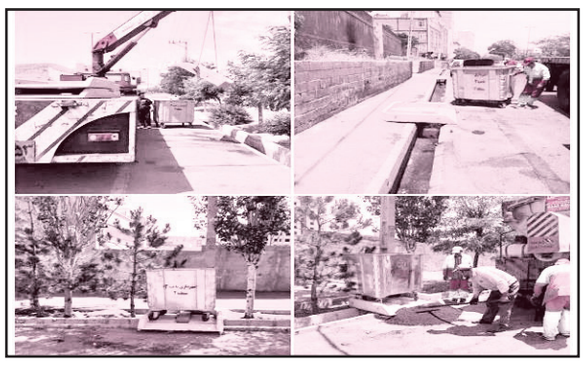

طرح نو؛ گروه شهری
باکس های جدید زباله با باکس های فرسوده معابر سطح حوزه شهرداری ناحیه ۳ منطقه ۲ تعویض شد. به گزارش امور ارتباطات، ختمی شهردار ناحیه ۳ منطقه با اعلام این مطلب گفت: به منظور حفظ بهداشت محیط شهری و سلامت شهروندان، باکس های جدید زباله با باکس های فرسوده معابر تعویض و در معابر سطح حوزه این ناحیه مجدداً جاگذاری شد.
وی افزود: با توجه به فرسودگی تعدادی از باکس های زباله سطح حوزه این ناحیه، تعویض باکس های فرسوده با هدف جایگزینی با باکس های جدید در چند مسیر شهرداری ناحیه ۳ منطقه ۲ به انجام رسید.
ختمی تصریح کرد: در همین راستا باکس های فرسوده مسیر اصلی شهرک یاغچیان و پشت خیابان فاتح با نوع جدید آن تعویض شده و علاوه بر باکس های جدید، زیرباکس های بتنی هم در معابر مذکور جاگذاری شد.

شهردار تاکید کرد:

لزوم افزایش تعامل با شرکت‌های دانش بنیان در راستای رفع نیازهای فناورانه تبریز

طرح نو؛ گروه شهری
شهردار تبریز بر لزوم افزایش تعامل با شرکت‌های دانش بنیان در راستای رفع نیازهای فناورانه شهر تاکید کرد.
یعقوب هوشیار به مناسبت گرامیداشت روز ملی فناوری اطلاعات، با بیان اینکه سیاست مدیریت شهری حرکت به سمت شهرداری هوشمند و الکترونیک است بر لزوم افزایش تعامل با شرکت های دانش بنیان در راستای رفع نیازهای فناورانه شهر تاکید کرد.
وی همچنین با اشاره به ضرورت بهره مندی از ظرفیت‌های شرکت‌های دانش بنیان در راستای اجرای سیاست‌های کلان شهرداری تبریز در حوزه هوشمند سازی شهری گفت: یکی از بهترین راهکارهای رشد اقتصادی کشور بهره مندی از ظرفیت شرکت های دانش بنیان است.
هوشیار ادامه داد: اگر به شرکت‌های دانش بنیان فرصت داده شود بازدهی آنها در خیلی از موضوعات مانند پیدا کردن راه حل بسیاری از مشکلاتی که امروزه در حوزه‌های مختلف به‌ویژه در مدیریت شهری با آنها مواجه هستیم کمک‌کننده است.
وی ارتقاء سطح خدمات ارائه شده به شهروندان تبریز از مسیر تقویت همکاری با شرکت‌های دانش بنیان فناور و نوآور را جزء اولویت‌های جدی شهرداری عنوان کرد.
هوشیار تصریح کرد: خدمات سیستم‌های دولتی از شیوه‌های سنتی به سمت خدمات الکترونیکی و شیوه‌های مدرن تغییر کرده است و استفاده از سیستم‌های الکترونیکی، موجب کاهش فساد اداری، کم‌کردن زمان رسیدگی به امور ارباب‌رجوع و جلب رضایت مردم می‌شود. در این راستا رسالت اصلی سازمان فاوا، توسعه خدمات الکترونیکی و افزایش سرعت گسترش آن است.
به نقل از روابط عمومی شهرداری تبریز، وی ضمن تاکید بر شعار تبریز، شهر هوشمند و نوآوری در خدمت، سازمان فاوا را دارای یک تیم جوان و خلاق دانست و گفت: انتظار می رود با استفاده از ظرفیت‌های بالقوه مانند سرمایه انسانی جوان و متخصص، ظرفیت پژوهشی و دانش فنی، به قطب تصمیم‌سازی در بخش محتواسازی هوشمند و درآمدسازی پایدار برای شهرداری تبریز تبدیل شویم.

گزارش

در آستانه روز فناوری اطلاعات تشریح شد؛

۵ گام اساسی شهرداری تبریز برای زندگی هوشمند شهری

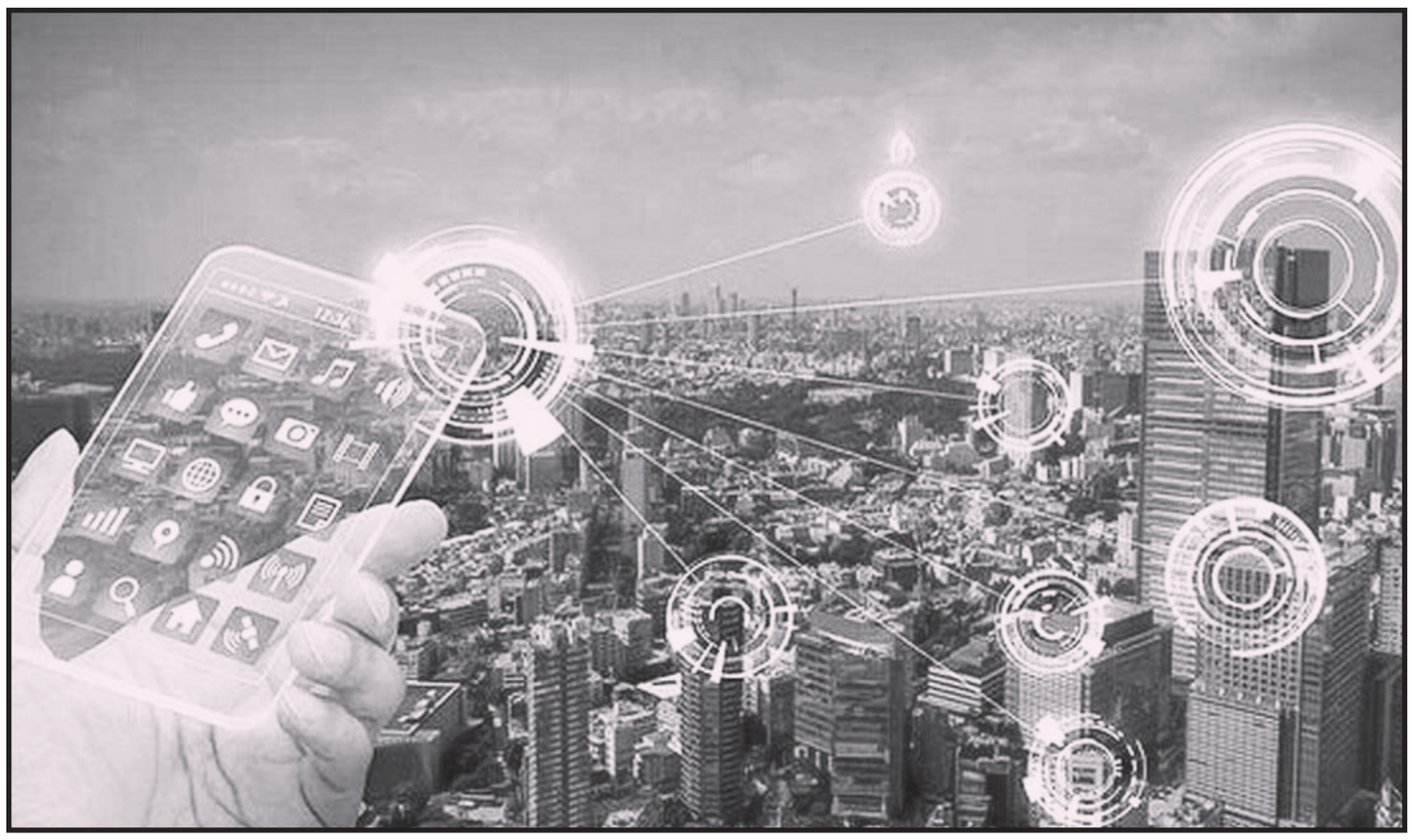

طرح نو؛جهانبخش احمدیان
شهرداری تبریز از ۲ سال پیش پنج گام اساسی را به صورت ویژه در حوزه هوشمندسازی شهر و ارائه خدمات هوشمند آغاز کرده است که با روند فعلی، پیش‌بینی می‌شود تا پایان سال جاری رتبه بهتری از نظر توسعه شهر هوشمند کسب کند.
هوشمندسازی و توسعه شهر هوشمند در سال‌های اخیر یکی از شاخص‌های اصلی عملکرد مدیریت شهری در کشورهای در حال توسعه، به خصوص ایران است. ارائه خدمات هوشمند، کاهش سفرهای درون‌شهری، پیشگیری از فساد و تبانی احتمالی از جمله مزایای هوشمندسازی خدمات در شهرها است. در کنار این موارد می‌توان به مزایای فرعی این موضوع همچون کاهش ترافیک، کاهش آلودگی هوا، صرفه‌جویی در وقت و انرژی و مدیریت بهینه منابع انسانی نیز اشاره کرد.
هوشمندسازی شهرها می‌تواند در ابعاد و حوزه های مختلف شهری همچون حمل و نقل، اقتصاد شهری، محیط زیست شهری، خدمات اداری و حتی زندگی هوشمند شهری تأثیرگذار باشد. این ابعاد مختلف هوشمندسازی می‌تواند در مقیاسی کوچک‌تر بومی سازی شده و با متناسب با شرایط اقتصادی، اجتماعی و فرهنگی جامعه ایرانی و شهرهای مختلف آن مورد بهره‌برداری قرار گیرد.
در ایران روند هوشمندسازی شهرها هرچند به سرعت شهرهای توسعه یافته جهان نیست و با استانداردهای جهانی این حوزه فاصله بسیاری دارد، ولی در شرایط فعلی و به نسبت کشورهای منطقه از وضعیت مطلوبی برخوردار است. شهرهایی چون تهران و مشهد به دلیل شرایط خاصی که دارند، پیشرو در حوزه هوشمندسازی هستند و در رده‌های بعدی اصفهان، تبریز، شیراز و ارومیه قرار دارند.
در این بین شهرداری تبریز از ۲ سال پیش اقداماتی را به صورت ویژه در حوزه هوشمندسازی شهر و ارائه خدمات هوشمند آغاز کرده است که با روند فعلی، پیش‌بینی می‌شود تا پایان سال جاری رتبه بهتری از نظر توسعه شهر هوشمند کسب کند. توسعه فیبر نوری تا درب منازل، راه‌اندازی اپلیکیشن تبریز، سیستم شهروندسپاری خدمات شهرسازی و صدور کارت منزلت شهروندی برای افراد بالای ۶۵ سال، و نصب دوربین‌های ثبت تخلفات رانندگی و کنترل ترافیک از جمله خدمات مهم شهرداری تبریز در توسعه شهر هوشمند است.
در همین رابطه گفتگویی با محمدرضا کاظمی مدیرعامل سامان فناوری اطلاعات و ارتباطات شهرداری تبریز انجام دادیم که مشروح آن را در ادامه می‌خوانید.

توسعه ۱۷۰ کیلومتری فیبر نوری تبریز

محمدرضا کاظمی، مدیرعامل سازمان فناوری اطلاعات و ارتباطات شهرداری تبریز در گفتگو با شهریار در رابطه با آخرین وضعیت توسعه فیبر نوری شهر می‌گوید: با توجه به تاکید شهردار تبریز مبنی بر هوشمندسازی شهر، ارائه خدمات هوشمند به شهروندان و کاهش مراجعات شهروندان به واحدهای مختلف شهرداری، پروژه فیبر نوری تبریز از سال گذشته آغاز و تا به امروز در ۱۷۰ کیلومتر از معابر اصلی شهر حفاری و داکت‌گذاری انجام شده است.
وی با اشاره به متوسط حفاری روزانه ۱۵۰۰ متر توسط چهار پیمانکار ادامه می‌دهد: عملیات حفاری و داکت‌گذاری فیبر نوری تبریز با چهار پیمانکار به صورت شبانه‌روزی در سطح شهر ادامه دارد و روزانه ۱۵۰۰ متر حفاری و داکت گذاری انجام می‌شود که به مرور زیر بار می‌رود.
کاظمی ادامه می‌دهد: ۷۰ درصد از فیبر نوری انجام گرفته زیر بار رفته و مورد بهره‌برداری قرار گرفته است که بر اساس آن مناطق دهگانه شهرداری، سازمان‌ها و ادارت مختلف استانی از این فناوری استفاده می‌کنند.
مدیرعامل سازمان فناوری اطلاعات و ارتباطات شهرداری تبریز فاز اول عملیات حفاری و داکت‌گذاری فیبر نوری را ۲۲۰ کیلومتر معرفی و تأکید می‌کند: فاز اول پروژه فیبر نوری تبریز با ۲۲۰ کیلومتر طول تا پایان سال جاری به اتمام می‌رسد و فاز دوم آن نیز با ۱۰۰ کیلومتر تا پایان سه ماهه اول سال ۱۴۰۴ به بهره‌برداری می‌رسد؛ که در مجموع ۳۲۰ کیلومتر فیبر نوری در معابر و لایه های اصلی شهر کار می‌شود.
وی اضافه می‌کند: فاز سوم فیبر نوری تبریز نیز با ۵۰۰ کیلومتر طول که شامل لایه‌های فرعی و تا درب منازل شهروندان خواهد بود، در مرحله عقد قرارداد است.
کاظمی سیاست‌گذاری شهرداری تبریز در حوزه هوشمندسازی را اجرای ۸۲۰ کیلومتر فیبر نوری معرفی کرده و می‌گوید: تلاش داریم با اجرای ۸۲۰ کیلومتری فیبر نوری، خدمات مختلف شهری را بر بستر فیبر نوری و به صورت هوشمند ارائه کنیم.

دیتاسنتر جدید شهرداری تبریز تا پایان سال تجهیز می‌شود

کاظمی در رابطه با بروزرسانی دیتاسنتر شهرداری تبریز به عنوان پروژه دیگر هوشمندسازی می‌گوید: مراحل مطالعه و تجهیز دیتاسنتر شهرداری تبریز با استانداردهای جهانی نیز در دست اجرا است.
وی ادامه می‌دهد: با تکمیل فاز به فاز دیتاسنتر جدید شهرداری تبریز، عملیات انتقال داده‌ها از دیتاسنتر قدیمی به دیتاسنتر جدید نیز همزمان انجام می‌گیرد.
به گفته مدیرعامل سازمان فناوری اطلاعات و ارتباطات شهرداری تبریز تجهیز و انتقال داده‌های دیتاسنتر قدیمی و راه‌اندازی دیتاسنتر جدید، تا پایان سال جاری به اتمام می‌رسد.

اپلیکیشن تبریز، اوایل مرداد سال جاری معرفی می‌شود

محمدرضا کاظمی در رابطه با آخرین مراحل اجرایی اپلیکیشن تبریز نیز می‌گوید: در راستای ارائه خدمات غیرحضوری، تسهیل امور مربوط به شهرداری، ارائه خدمات خرد و کلان شهرداری، سیستم شهرسازی، اخذ استعلام و دیگر خدمات مورد نیاز شهروندان، اپلیکیشن تبریز را طراحی کرده‌ایم که آخرین مراحل اجرایی آن در دست اقدام است.
وی ادامه می‌دهد: مجوز کیف پول الکترونیک را از مراجع ذیصلاح اخذ کرده و در حال ارتباط این اپلیکیشن با برنامه‌های بزرگ همچون آپ و... هستیم.
مدیرعامل سازمان فناوری اطلاعات و ارتباطات شهرداری تبریز با اشاره به تأکید شهردار تبریز در خصوص جامع‌بودن این نرم‌افزار و تسریع در رونمایی از آن اضافه می‌کند: برنامه‌ریزی شهرداری تبریز ارائه خدمات گسترده و جامع الکترونیکی در این اپلیکیشن است که اوایل مرداد سال جاری رونمایی می‌شود.

راه‌اندازی سیستم «سرا ۱۰» در نیمه اول مرداد سال جاری

کاظمی با اشاره به بروزرسانی سیستم شهرسازی شهرداری تبریز نیز می‌گوید: ارتقای سیستم «سرا ۸» شهرسازی به «سرا ۱۰» بخش دیگری از اقدامات هوشمندسازی شهرداری تبریز است که در نیمه اول مرداد سال جاری راه‌اندازی می‌شود.
وی ادامه می‌دهد: سامانه یکپارچه شهرسازی (سرا ۱۰) در راستای ارائه خدمات غیرحضوری به شهروندان، در حال اجرا است تا شهروندان تبریزی بتوانند از خدمات غیرحضوری شهرداری در حوزه شهرسازی و معماری استفاده کنند.
از جمله خدماتی که در این سامانه ارائه می‌شود، خدمات واحد شهرسازی است که در گام نخست فرایند استعلام های ملکی در آن بارگزاری خواهد شد و امیدواریم پس از دریافت و پالایش بازخوردها از فرایندهای مختلف و فعالیت روی دیگر موارد، بتوانیم تمام فرایندها را گام به گام در اختیار شهروندان قرار دهیم.
مدیرعامل سازمان فناوری اطلاعات و ارتباطات شهرداری تبریز خاطرنشان می‌سازد: از جمله خدماتی که در این سامانه ارائه می‌شود، خدمات واحد شهرسازی است که در گام نخست فرایند استعلامات ملکی در آن بارگزاری خواهد شد و امیدواریم پس از دریافت و پالایش بازخوردها از فرایندهای مختلف و فعالیت روی دیگر موارد، بتوانیم تمام فرایندها را گام به گام در اختیار شهروندان قرار دهیم.

صدور و تحویل تدریجی کارت منزل شهروندی از اوایل مرداد

محمدرضا کاظمی در ارتباط با آخرین وضعیت صدور کارت منزلت شهروندی نیز می‌گوید: نمونه اولیه کارت منزلت شهرونی رونمایی شده و از اوایل مرداد به تدریج تحویل شهروندان ثبت نام کرده خواهد شد.
وی ادامه می‌دهد: مراحل چاپ و صدور این کارت در تهران انجام گرفته و مقرر شده است از اوایل مرداد سال جاری به صورت تدریجی به تبریز ارسال و نحوه ارائه آن به شهروندان نیز از طریق سازمان فرهنگ هنری شهرداری تبریز اطلاع‌رسانی می‌شود.
توسعه شهر هوشند، یکی از شاخص‌های اصلی عمران و آبادانی شهرهاست و هر اندازه که مدیریت شهری در این حوزه سرمایه‌گذاری کند، در سایر حوزه‌ها همچون سلامت، حمل و نقل، محیط زیست و ... نتایج مطلوبی به دست خواهد آورد.